

ハイロー(HighLow) 「口座開設方法」

トレードのために必要な

入金、ベット、出金

バイナリーオプション開始前に

口座を開設しましょう

【著作権について】

- このレポートは著作権法で保護されている著作物です。
- 著作権は ライフ出版 株式会社 に帰属します。
- このレポートの開封をもって下記の事項に同意したものとみなします。
- 使用者は本冊子から得た情報を、著者の事前の許可なく一般に公開する事を禁止します。
- このレポートに書かれた情報は、作成時点での著者の見解等であり、著者は事前許可を得ずに誤りの訂正、情報の最新化、見解の変更等を行う権利を有します。
- このレポートの作成には万全を期しておりますが、万一誤り、不正確な情報等がありましても、著者・パートナー等の業務提携者は、一切の責任を負わないことをご了承願います。
- このレポートを利用することにより生じた、いかなる結果につきましても、著者・パートナー等の業務提携者は、一切の責任を負わないことをご了承願います。

目次

◆はじめに/ 口座開設に必要なモノ	3
◆口座開設手順	4
1:ハイロー(HighLow)のURLからアクセスをします	4
2:「口座開設をする」をクリック	5
3:基本情報の入力	5
4:追加情報の入力	7
5:本人確認書類を1点提出	9
6:承認作業の完了	12
7:取引口座開設の完了	12
◆ハイロー(HighLow)入金方法	13
1:「入金/出金」をクリックしてください。	13
2: 3つの入金方法の中から選択します	13
3:銀行入金のやり方	14
5:クレジットカード入金のやり方	16
6:Bitcoinの入金のやり方	18
◆ハイロー(HighLow)出金方法	20
1:マイページ「入金/出金」をクリックしてください。	20
2:銀行口座を登録してください。	20
3:銀行情報の入力をします	21
4:出金依頼、実行	22
5:出金完了	22
◆デモトレードの方法	25
1:「クイックデモ」をクリックします	26
2:トレードのタイプの選択	29
3:通貨ペアは「USD/JPY」、時間は「1分」を選択	40
4:「Turbo」「USD/JPY」「1分」確認	44
◆【実践編】ハイロー(HighLow)エントリー方法	45
◆取引履歴(見える化)	53
◆まとめ/デモトレードの方法	57
◆さいごに/ハイロー(HighLow)のチャートでは分析不可能	59

◆はじめに/ 口座開設に必要なモノ

口座開設にあたって、下記のいずれかの身分証を用意しておいてください。

- 運転免許証
- パスポート
- マイナンバーカード

いずれか1つで大丈夫ですが、リアルタイムと非対応で確認作業にかかる時間が違いますのでご注意ください。

《リアルタイム承認対応》

- ・運転免許書
- ・パスポート

この2点はリアルタイムで承認作業が完了します。

《非対応》

- ・マイナンバーカード

こちらは自動照合サポート外なため、承認作業が運営により行われますので、確認完了まで「1~2」営業日を要します。

用意ができましたら、作業に入りましょう。

◆口座開設手順

※必ず、マニュアル通りの手順で口座開設をしてください

1:ハイロー(HighLow)のURLからアクセスをします

下記のURLからクリックし、アクセスをします。

下記のURL以外からは、
口座開設を進めないようにしましょう。

なぜなら、個人的にネットで検索をかけて、
口座開設を進めようとする、様々なサイトが現れるため、
公式サイトではないサイトに当たる可能性があるからです。

更に、公式サイトではないサイトでは、
詐欺の可能性も十分ありますので、注意する必要があります。

※こちらからクリックして、
ハイロー(HighLow)の口座開設を進める

HighLow『ハイロー』公式サイト

⇒https://highlow.com/landing-page?a_aid=6358e9faada73

2:「口座開設をする」をクリック

赤○部分、どちらからでも大丈夫です。クリックして進みます。

3:基本情報の入力

A screenshot of the '新規口座開設' (New Account Opening) form. The form is titled '新規口座開設' and includes the subtext '口座開設をして、¥5,000のキャッシュバックを獲得する'. Below the title, there are three steps: '1. お客様基本情報', '2. 追加情報', and '3. 本人確認'. The form fields are arranged in two columns: '姓 (漢字)', '名 (漢字)', '姓 (カナ)', '名 (カナ)', 'メールアドレス', and 'パスワード'. Each field is represented by a white rectangular input box. At the bottom of the form, there is a '次へ' (Next) button.

お客様の基本情報を入力してください。

【例】

姓(漢字):トレード 名(漢字):太郎
姓(カナ):トレード 名(カナ):タロウ
メールアドレス:yamamoto@xxxx.jp
パスワード:1278bnm58

注意点として、メールアドレスは、
確実にメールを受け取れるものを入力してください。

登録したメールアドレスに、サイトにログインするためのIDや重要な情報が届くためです。また、パスワードについては、6文字以上の英数字を入力します。例の通り、数字とアルファベットを組み合わせてください。パスワードはサイトにログインするために必ず必要です。

忘れた場合、サイトにログインして取引することができませんので、パスワードをメモしたり対策を取ってください。

情報を入力したら、《次へ》をクリックしてください。

4:追加情報の入力

Progress bar: 1. お客様基本情報 (checked), 2. 追加情報 (highlighted), 3. 本人確認

郵便番号	都道府県
<input type="text"/>	選択する
市区・郡町村名	町・字名
<input type="text"/>	<input type="text"/>
丁目・番地	建物名
<input type="text"/>	任意
生年月日	携帯電話番号
yyyy/mm/dd	<input type="text"/> +81

全ての法的書類を十分理解したうえで、同意・承諾します。

次へ

追加情報の入力をしてください。

郵便番号

都道府県

市区・郡町村名

町・字名

丁目・番地

建物名

生年月日

携帯電話番号

※(電話は携帯電話番号です。ご注意ください)

郵便番号から携帯電話番号までの入力が終わったら、
《全ての法的書類を十分理解したうえで、同意・承諾します》
に を入れてください。

入力をすべて確認したうえで「次へ」をクリックします。

5:本人確認書類を1点提出

確認についての表示が出ます。

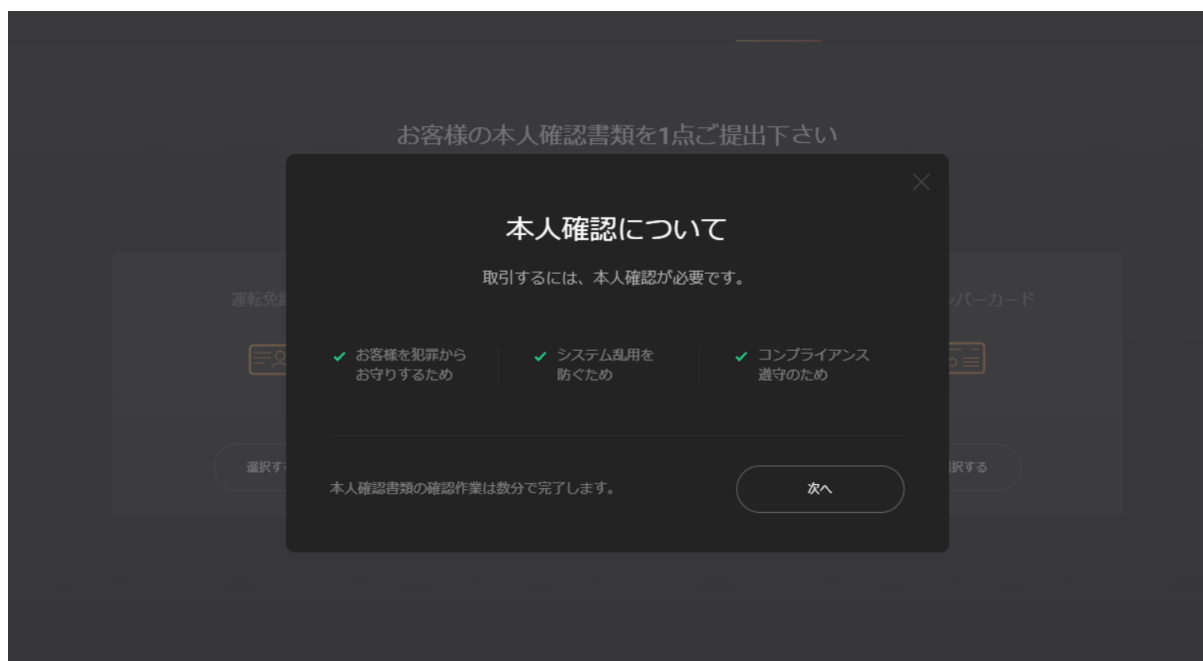

《次へ》をクリックしてください。

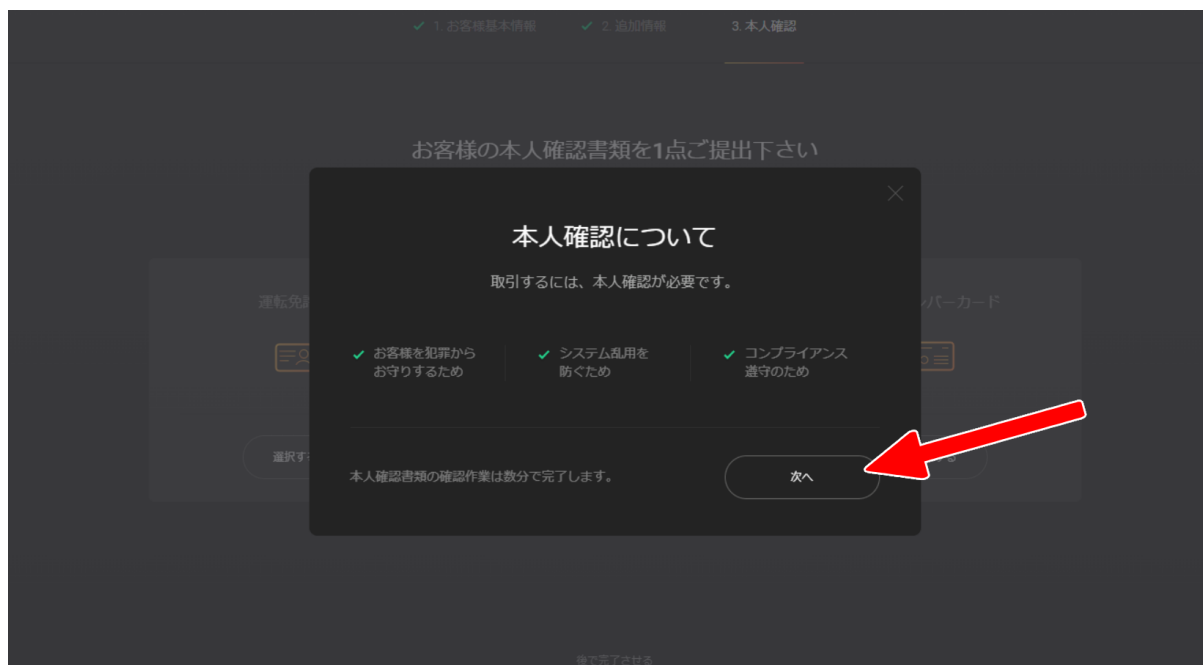

本人確認のページになります。

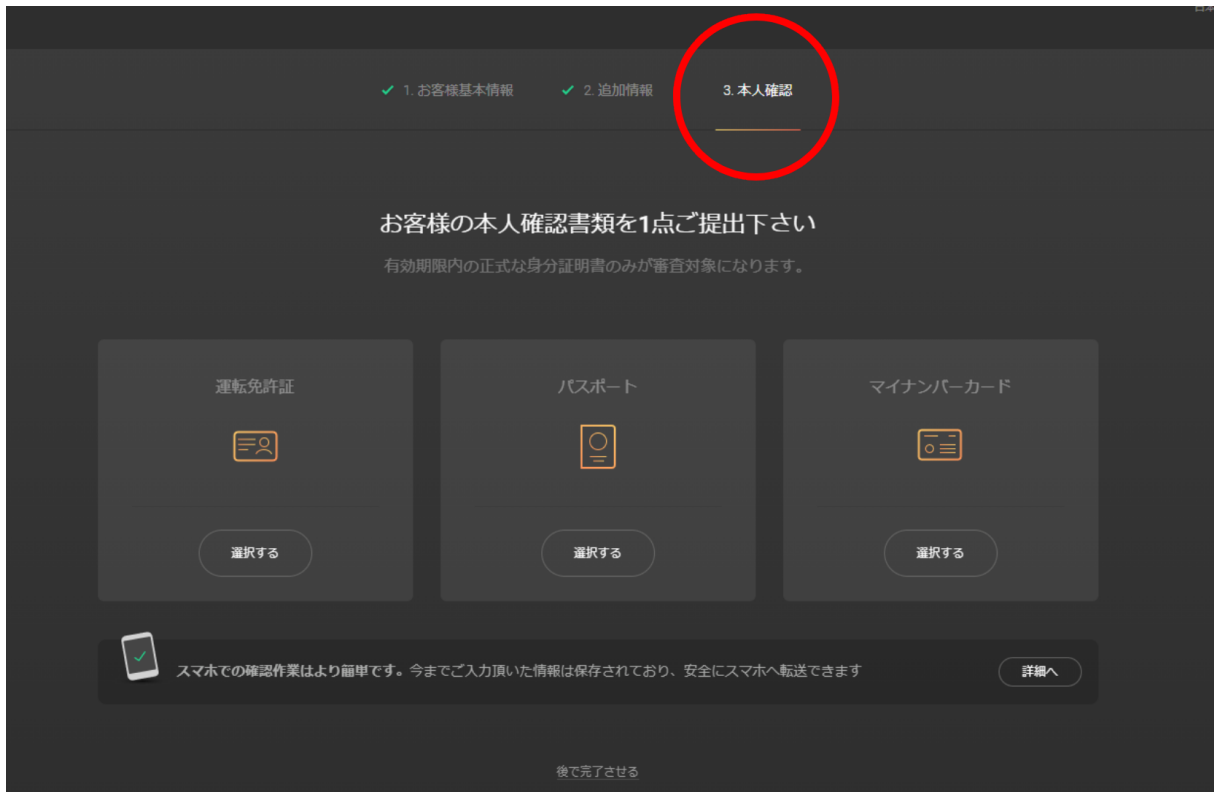

どれか「1点」を選択します。

↓《リアルタイム承認対応》

↓《非対応》

アップロード方法は、
以下の3つのなかから1つ選択してください。

- ▷ ウェブカメラ
- ▷ ファイルをアップロードする
- ▷ 携帯電話

アップロードしたら、本人確認書類を分析中と表示されます。

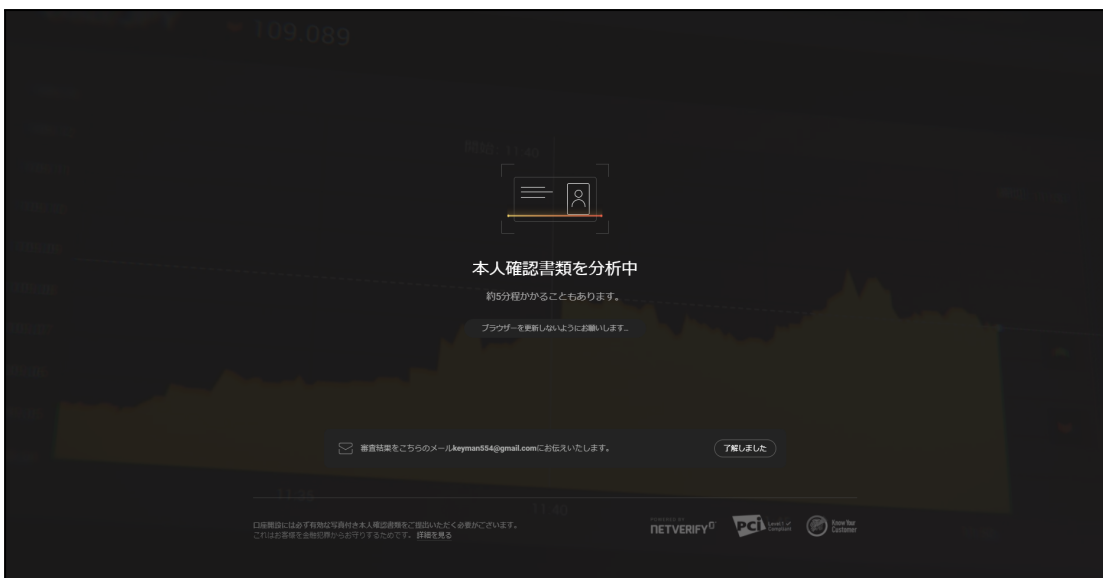

リアルタイム承認は数分、非対応は1～2営業日で口座開設完了の通知がメールで届きます。

6:承認作業の完了

アップロードが完了し承認されると、確認メールを送信したと表示されます。

7:取引口座開設の完了

登録したメールアドレスを確認してください。このように、ユーザーIDが送られていれば、ハイロー(HighLow)の「口座開設」は完了です。

◆ハイロー(HighLow)入金方法

ログイン状態、マイページから進めます。

1:「入金/出金」をクリックしてください。

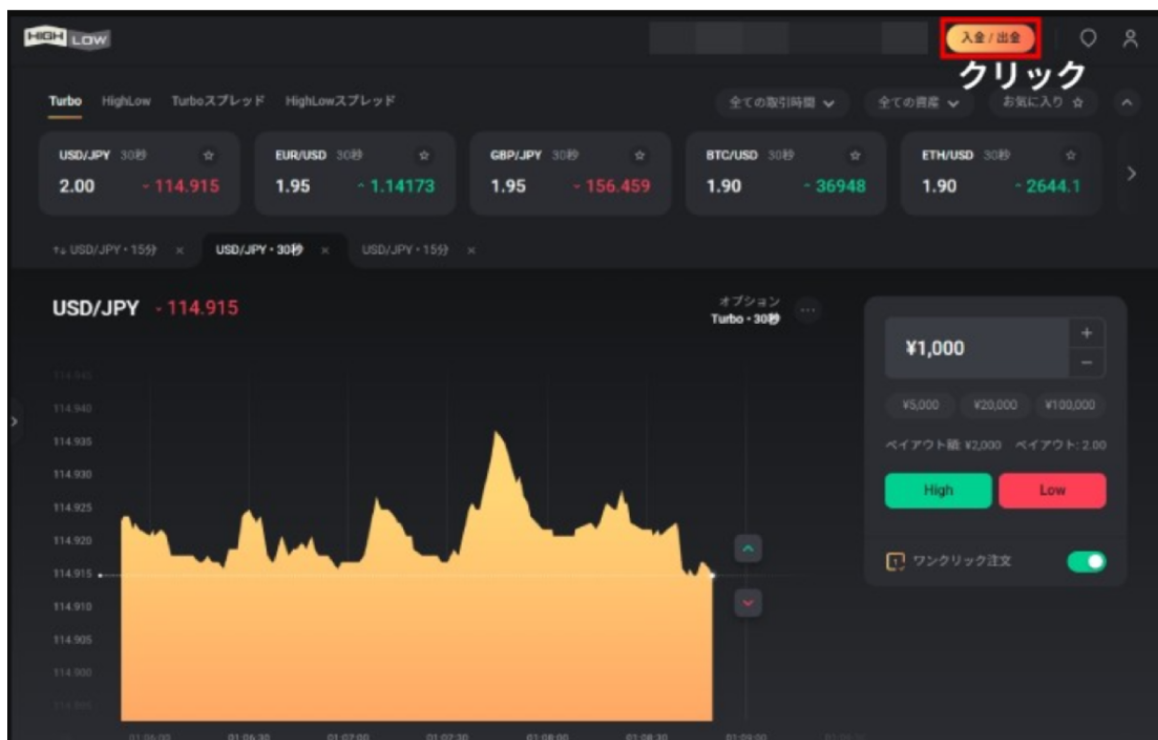

2: 3つの入金方法の中から選択します

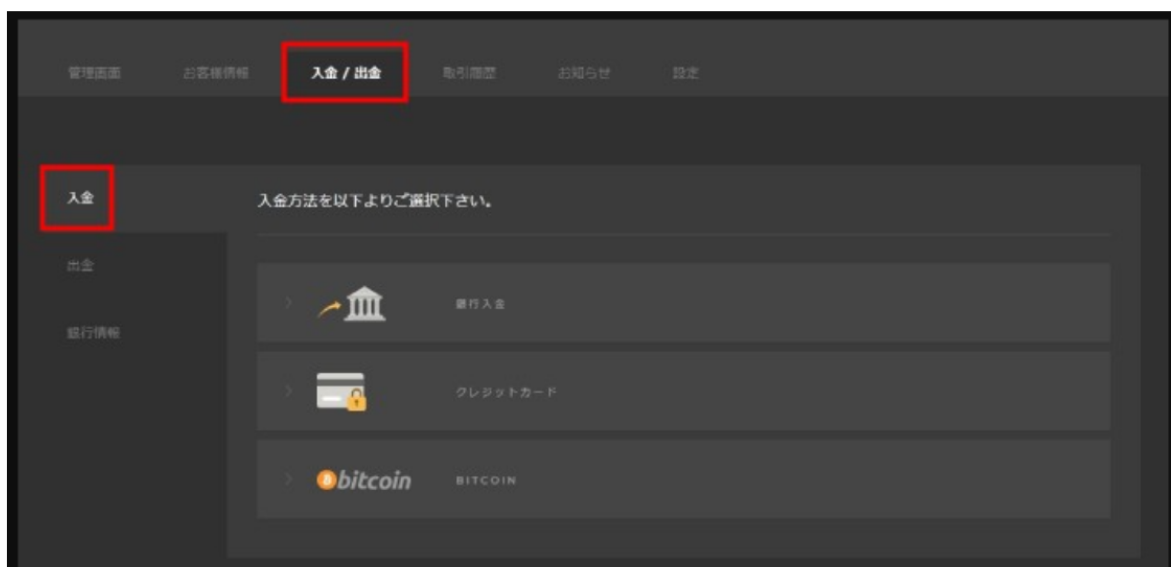

①「銀行入金」 ②「クレジットカード」 ③「BITCOIN」

3:銀行入金のやり方

《取引口座名義と同一の名義のみ入金を受け付けます》

銀行入金の項目をクリックすると、このような画面になります。
振込情報が表示されていますので、表記してある口座に入金を進めてください。

また、銀行詳細をメールで送ることも可能です。

一番下にある「ご自身へ銀行詳細をメールで送信」をワンクリックすると登録したメールアドレスに振込詳細が届きます。

振込時に、わざわざサイトにアクセスをして、振込詳細を確認するという手間がなくなります。

【振込の反映時間について】

銀行営業日の12:00(正午)までの入金、同日の15:00までに反映されます。

また、12:00(正午)を過ぎた場合は、翌銀行営業日に取引口座に反映されます。

【注意点】

- ・最低入金額は、「10,000円」～
- ・1日の最大入金額は、「100,000,000円まで」

最低入金額は、10,000円を下回らないようご注意ください。

5:クレジットカード入金のやり方

クレジットカードをクリックしてください。

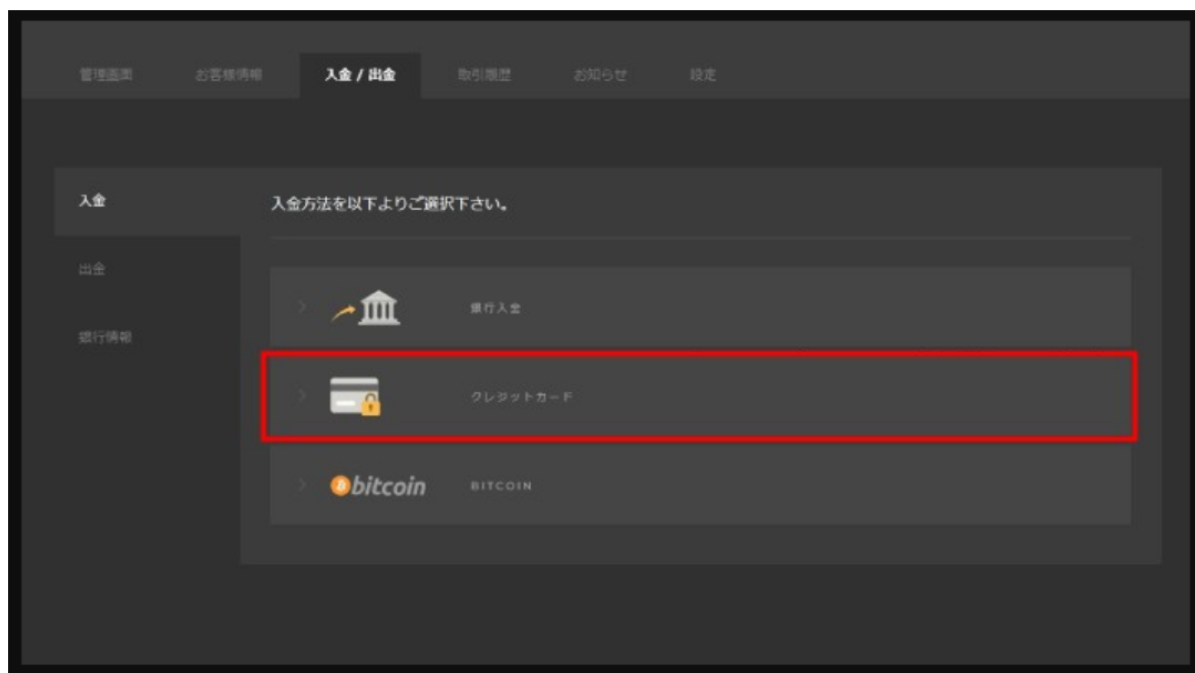

入金額、カードの種類を選択して、入金をクリックしてください。

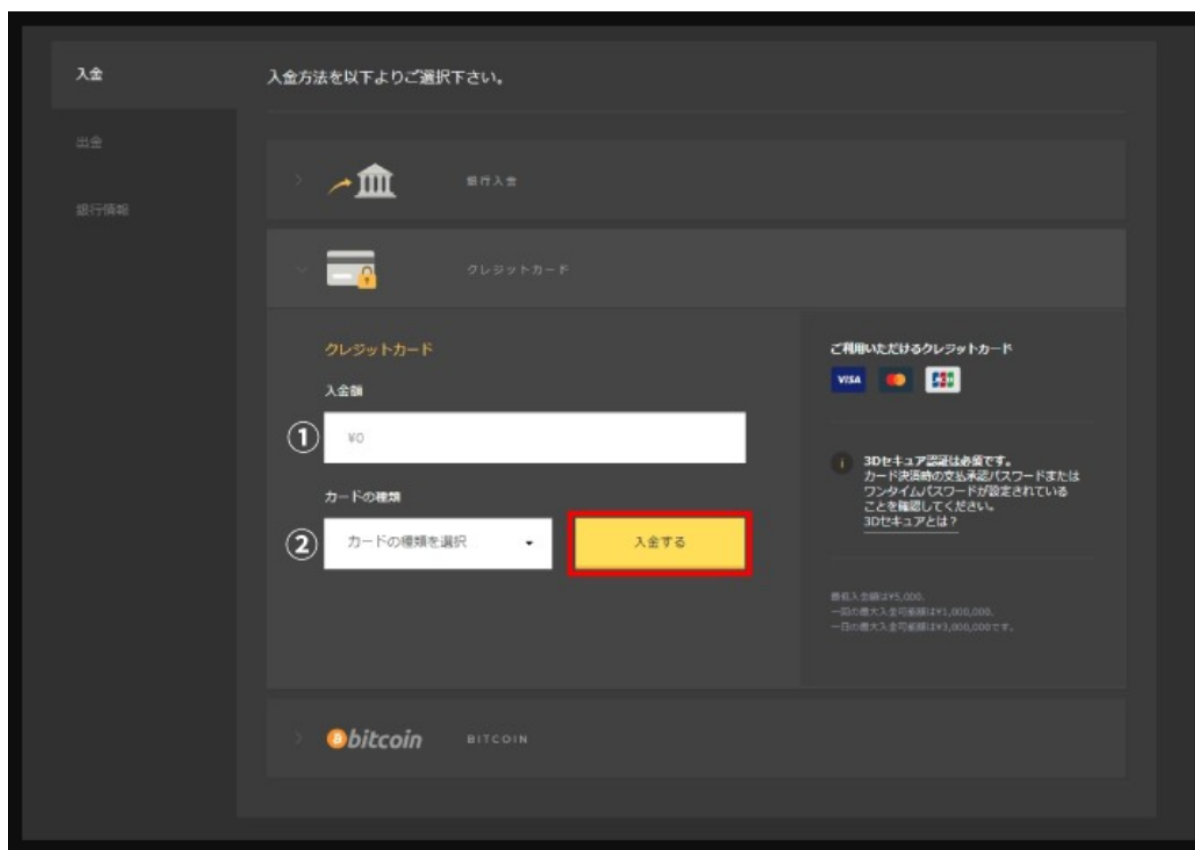

下記の画面が出てきます。クレジットカード入金の各情報を入力し、「入金する」をクリックしてください。

- ③ カード番号 (Card Number)
- ④ カード所有者名 (Cardholder Name)
- ⑤ 有効期限 MM / YY (Expiration Date)
- ⑥ セキュリティコード (Security Code)

At the bottom left, there are security logos for "SECURE SSL ENCRYPTION" and "PCI DSS". At the bottom right, there is a yellow button labeled "入金する" (Pay) which is highlighted with a red border.

【入金の反映時間について】

・クレジットカードの入金は、即時に取引口座に反映されます。

【注意点】

- ・最低入金額は、5,000円
- ・1日の最大入金可能額は、3,000,000円
- ・1回の最大入金可能額は、1,000,000円
- ・au Wallet Card、Vプリカ、バニラVISA等のプリペイド及びデビットカードは非対応。

クレジットカードの最低入金額は5000円を下回らないよう注意してください。

6:Bitcoinの入金のやり方

《bitcoinを》クリックしてください。

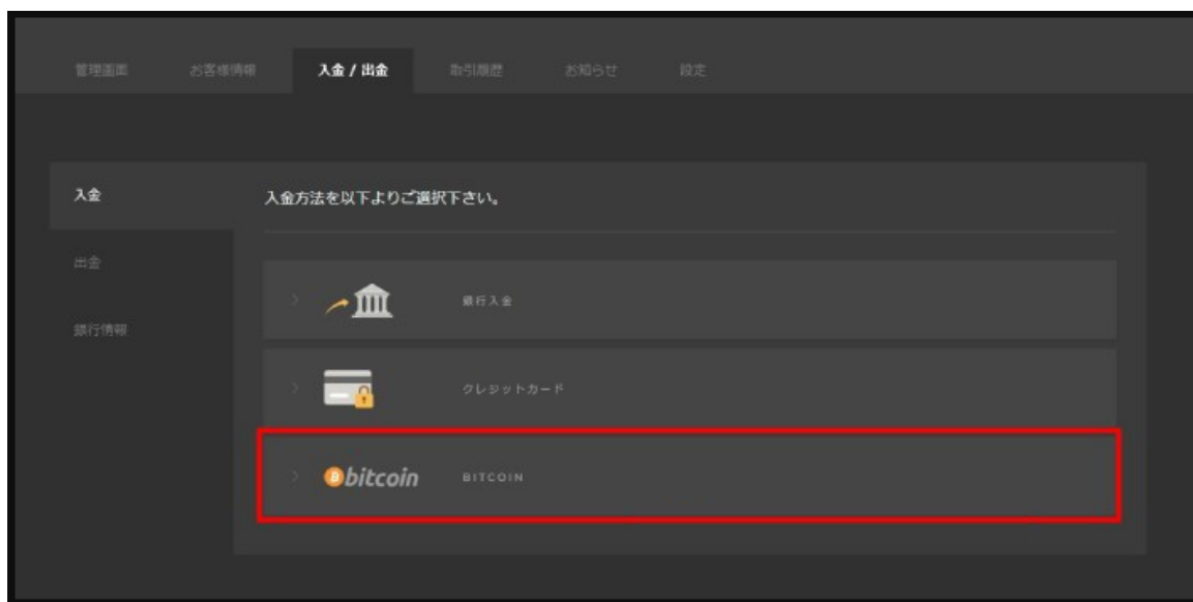

入金金額を入力し、「入金する」をクリックしてください。

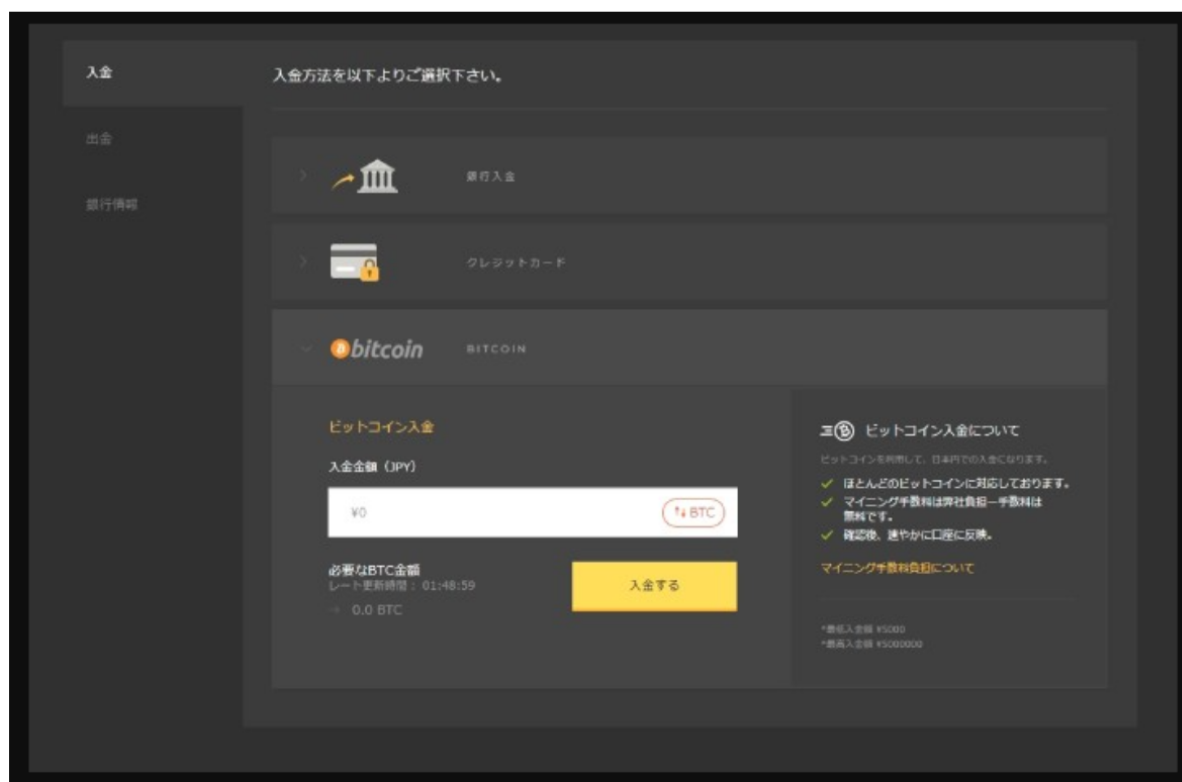

左側の「アドレスをコピー」して送金するか、
右側の「QR」コードでも送金できます。

【入金反映時間について】

Bitcoin入金の場合は、30分から1時間で反映されます。

【注意点】

- ・最低入金額は、5,000円
- ・最高入金額は、5,000,000円

◆ハイロー(HighLow)出金方法

1:マイページ「入金/出金」をクリックしてください。

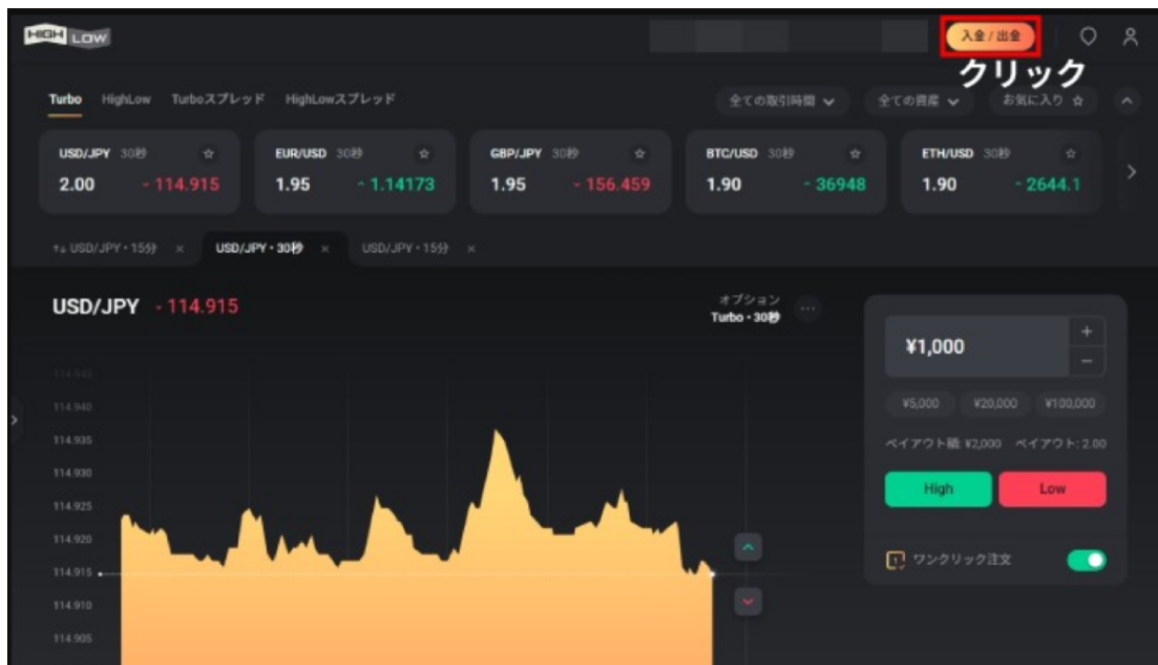

2:銀行口座を登録してください。

「出金」を選び、《銀行口座を登録する》をクリックしてください。

3:銀行情報の入力を行います

各情報を入力し「登録する」をクリックしてください。

銀行の詳細を追加

受取人名

口座番号

普通預金 口座のみ お受け 致します。当座、貯蓄、定期預金はご利用 いただけ ません。

受取銀行

銀行コード

最初の2,3文字を入力 後Enter(決定キー)で確定し、その後に表示 される リストからご 選択 下さい。

支店名

支店コード

最初の2,3文字を入力 後Enter(決定キー)で確定し、その後に表示 される リストからご 選択 下さい。

登録する

× 取消

「ゆうちょ銀行」を出金先として登録を行う方は注意が必要です。

ハイロー(HighLow)では、出金先の銀行情報を登録する際、口座番号が7桁までしか入力できません。ゆうちょ銀行の場合は、口座番号が8桁あるため、7桁にする必要があります。

7桁にするには、8桁の口座番号の末尾を抜いた口座番号を入力してください。例えば、12345678の口座番号であれば、8を抜いて、1234567を入力します。

4:出金依頼、実行

送金先銀行口座を選択して、金額を入力し、「出金を実行」をクリックしてください。

最低出金額は1万円ですので、ご注意ください。

同日中に複数回出金依頼を行ってしまった場合は、最初の出金依頼額と2回目の出金依頼額が合算された金額が出金されるようになります。

5:出金完了

入金が正しく振り込まれているか、
取引履歴の「口座詳細」がありますのでそこから確認してください。

出金内容が「ペイリンクジャパン (カ)」であれば、
ハイロー(HighLow) から確実に出金されています。

【着金の反映時間について】

銀行営業日正午までの出金依頼であれば翌日着金します。
(正確には、月曜日から木曜日までの午前中に行う出金依頼)

※注意事項

「複数の口座」を開設することはできません。

これは運業者側の「口座利用条件」にも明記されており、
厳禁されています。

こうした事柄も含み、
口座を開設して実際にトレードをするわけですが、
こちらにも禁止行為の項目をきちんと把握して、適切に扱ってください。

また入金、出金に関しては、本CLUBで行うノウハウでは、
最大目標金額「200万円」を設定した運用・管理をします。

これには、もちろん明確な理由があります。
それに関しては、別項目でまた後ほど詳しく説明しますね。

◆デモトレードの方法

ここでデモトレードについての方法をご説明しましょう。
ハイロー(HighLow)のデモトレードは、口座開設の有無に関わらずできます。すでに口座開設を終えた方も、まだの方も可能です。

では、また、下記の公式サイトにアクセスしてください。

HighLow『ハイロー』公式サイト

⇒https://highlow.com/landing-page?a_aid=6358e9faada73

画面にアクセスしましたか？ では進めましょう。

ハイロー(HighLow)公式サイト画像になりましたか？
(口座開設がまだの場合でもデモトレードは行えます。ここでは
はじめて画像にアクセスしたところからご説明します)

1:「クイックデモ」をクリックします

画面右上か中央やや下、どちらかの「クイックデモ」をクリック。
(どちらでも大丈夫です)

↓下記のような「クイックデモ」の画面に切り替わります。

二つの小窓は不要なので閉じます。(口座開設していると出ません)
画面右上の小さな「✖」と、左下の小さな「✖」をクリックします。

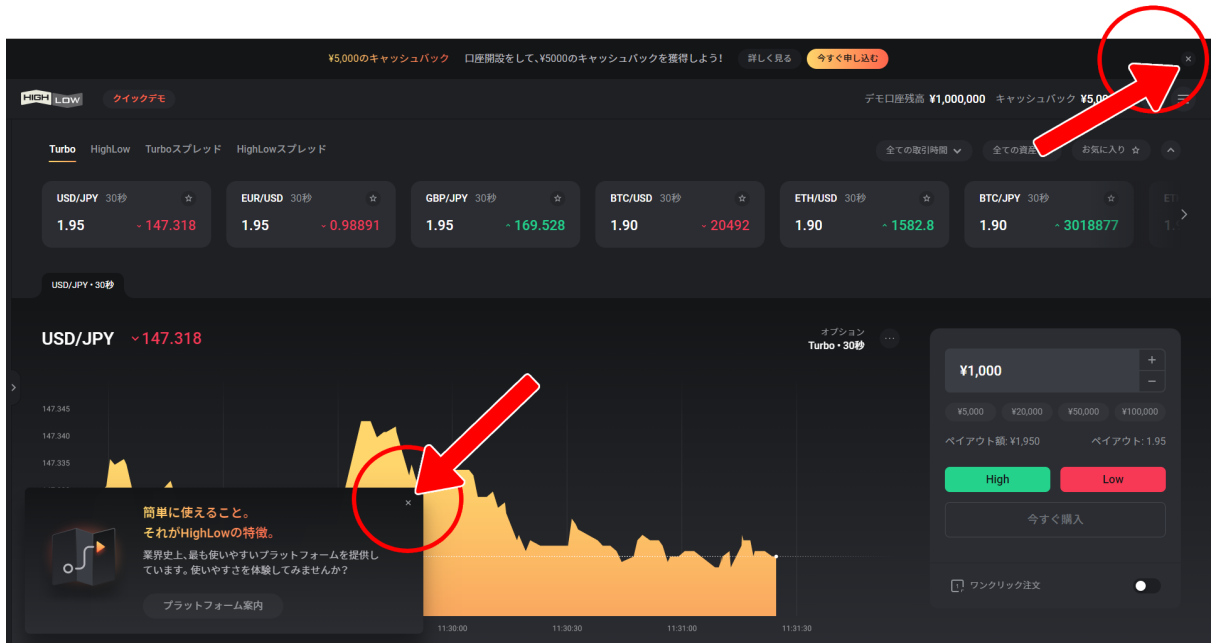

では、画面右上を確認してみてください。
デモ用の「口座金額」が表示されています。

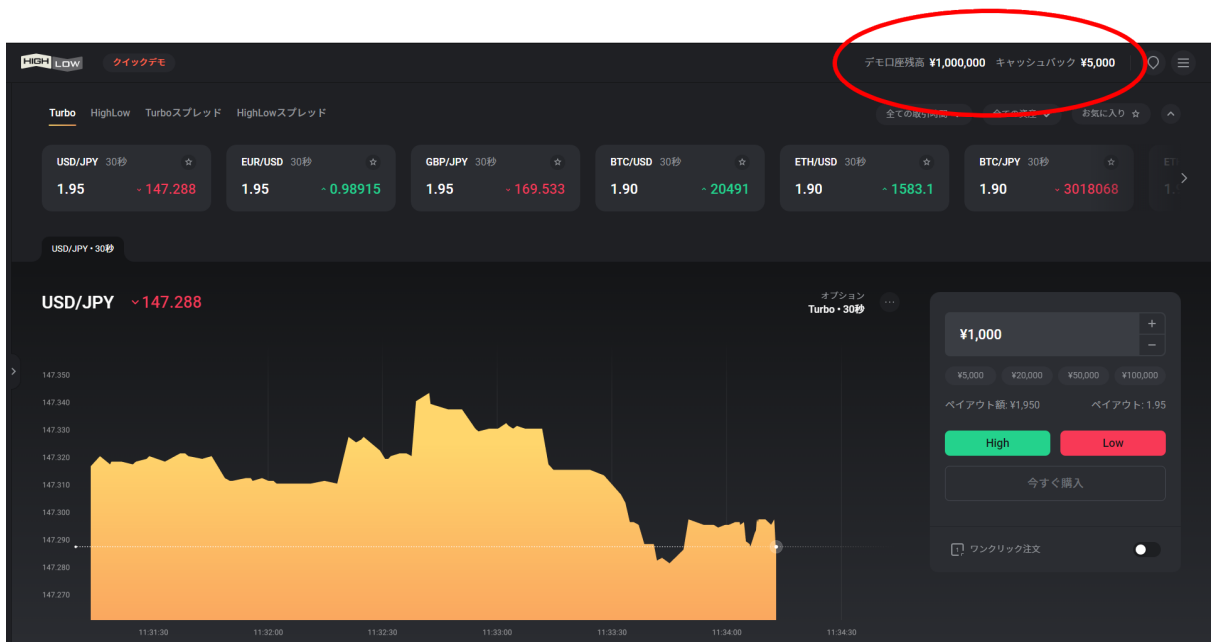

実際のトレードはもちろん、
口座を開き、お金を入金しないと行えません。
デモ口座では、練習用としての資金が「100万円」と
キャッシュバックとしての「5千円」が付与されます。

※デモ口座に入っている資金

デモ口座残高 :「1,000,000円」

キャッシュバック :「5,000円」

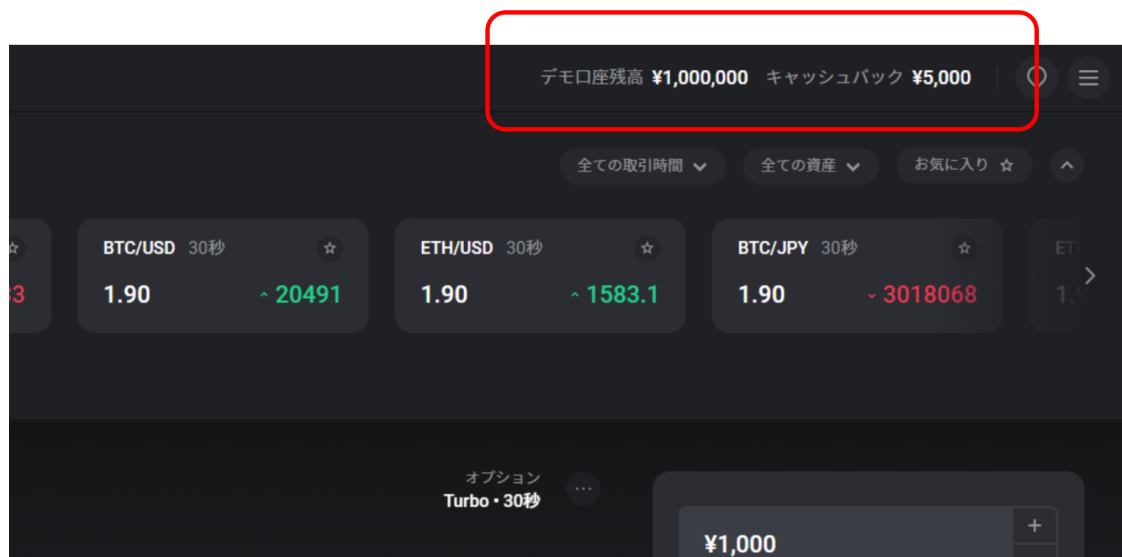

デモの場合は必ず資金が入ったこの状態でトレードを始めます。

デモトレードを始めると、口座残高が増えたり減ったりしますが、
webページの削除、キャッシュの削除、または72時間以上経過すると、資金
がまた最初の状態「1,000,000円」「5,000円」に戻ります。
キャッシュなどの削除以外に、毎回、最初からはじめたい場合は、
Googleをお使いの場合は、新しいシークレットウィンドウをクリック、
「シークレットモード」で行ってください。

続きからまたデモトレードを再開するか、もう一度最初の資金額から
はじめるかは、好みとなります。

では、ここからデモでトレードをしてみましよう。

2: トレードのタイプの選択

トレードには「4つ」のタイプ

「Turbo」「HighLow」「Turboスプレッド」「HighLowスプレッド」

があります。(画面左上で確認できます)

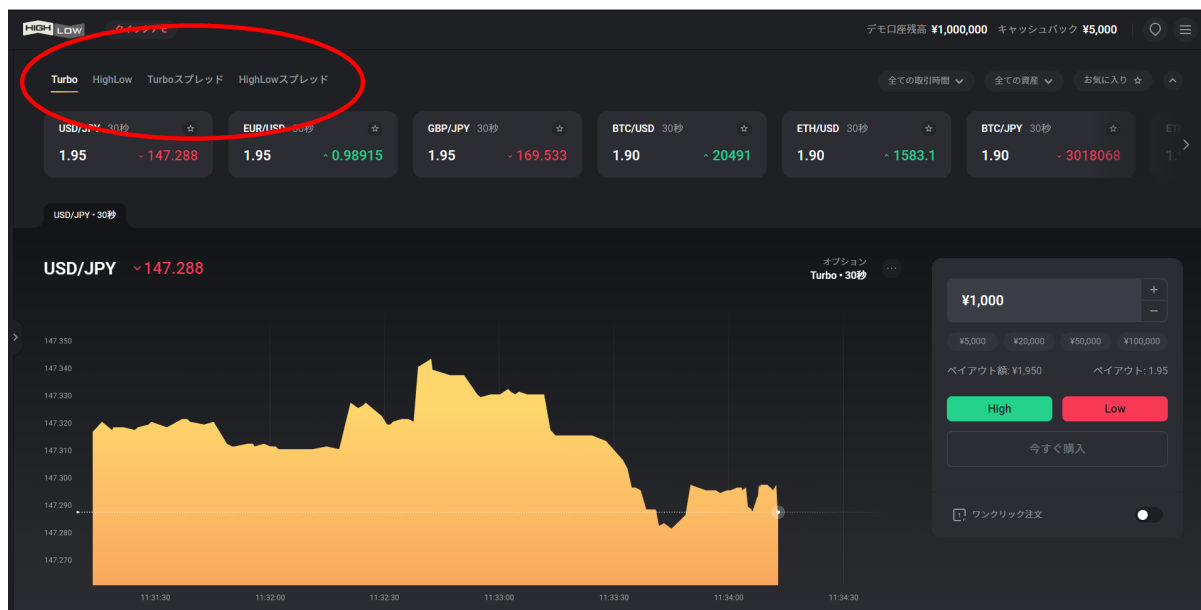

最初にクリックデモの画面に入ったときは、
「Turbo」「30秒」の画面となっている状態です。

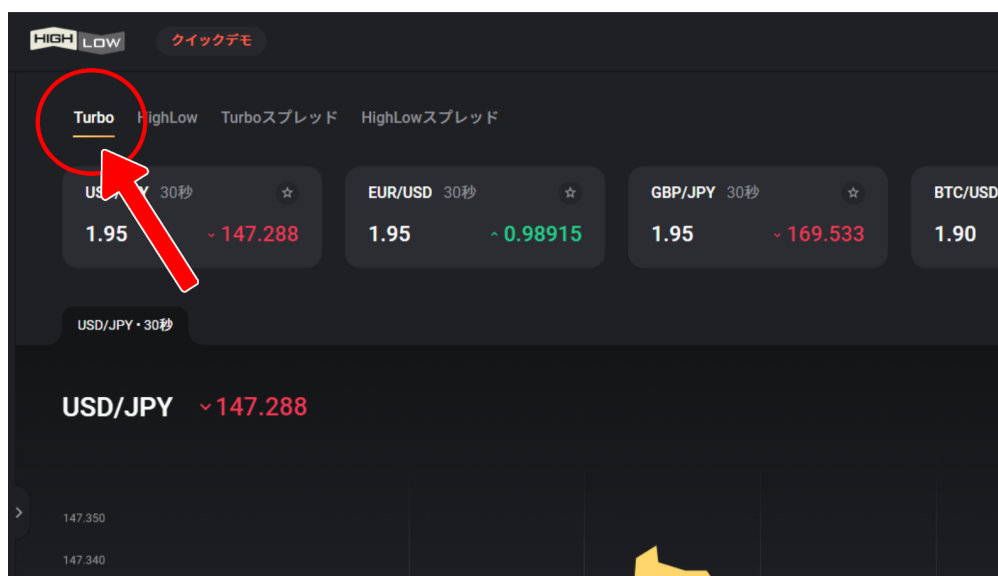

本CLUBでは、この【Turbo】
を使用してトレードを進めますが、秒数が違います。

(時間設定は、この後、説明します)

Turboを選ぶ理由は、

本CLUBで行う手法が短期タイプの「1分」でトレード
をするためです。

デモでの練習も「Turbo／1分」でしてくださいね。

また、本CLUBにおけるハイロー(HighLow)のトレードでは、
Turboのみの使用になりますが、せっかくですので、その他のタイプにどう
いった特徴があるのか、ここで少しおさえておきましょう。

ハイロー(HighLow)には、4つのトレードのタイプがあります。

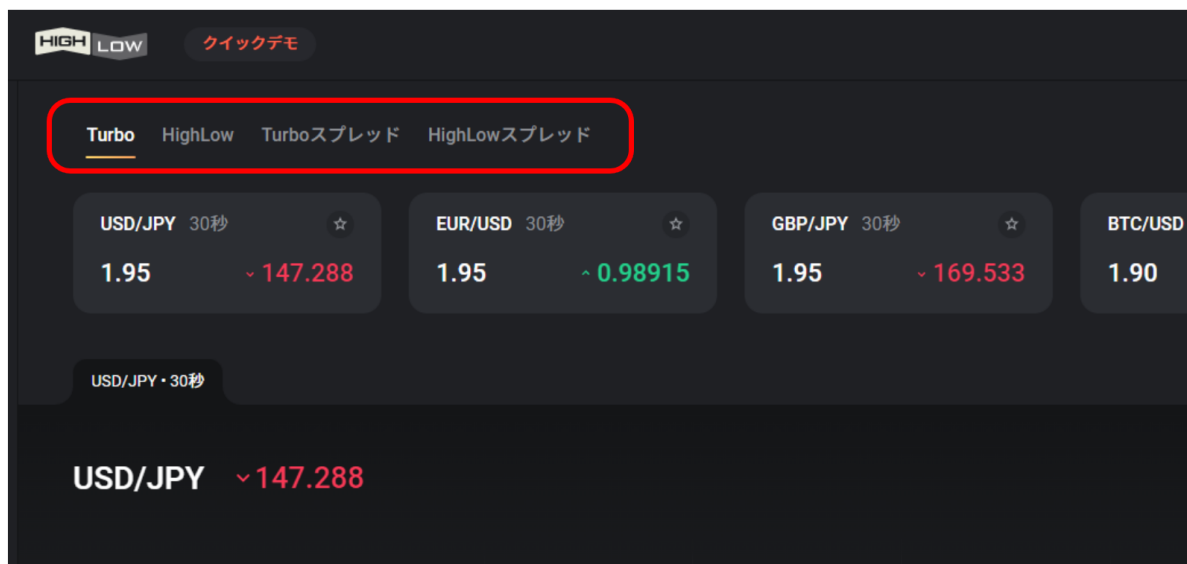

- 1 Turbo
- 2 High Low
- 3 Turboスプレッド
- 4 High Low スプレッド

4つのトレード・タイプは、それぞれ特徴が異なります。
さらに4つのタイプの中に、「時間の選択」があり、
長いモノで「1日」から、短いモノで「30秒」となります。

そして、選ぶタイプや時間により「ペイアウト率」が異なります。
ここでペイアウト率についてご説明しておきましょう。

▶ペイアウト率／ハイロー(HighLow)の場合

ペイアウト率とは「払い戻し率」とも呼ばれ、還元率という意味になります。つまり、勝ったときに戻ってくる金額の割合になります。

ペイアウト率については前項目「バイナリーオプションについて」でも触れましたが、ここではハイロー(HighLow)にある実際のペイアウト率を例に見てみましょう。

本CLUBで実際にトレードをするのは、
「Turbo／1分」になるのでペイアウト率は「**1.95倍**」です。

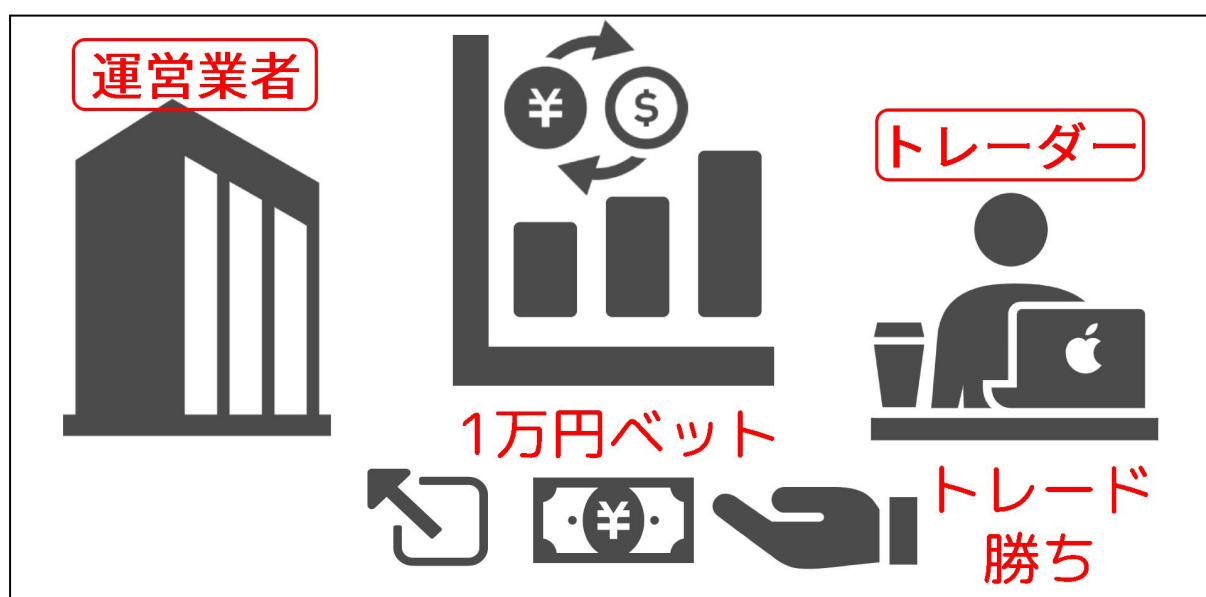

例えば、Turbo・1分のトレード・タイプで、
「10,000円」をベットして、勝ったと仮定しましょう。

これで勝った場合、ペイアウト率は「1.95倍」なので、
「10,000円×1.95倍」で：【19,500円】のペイアウトとなります。

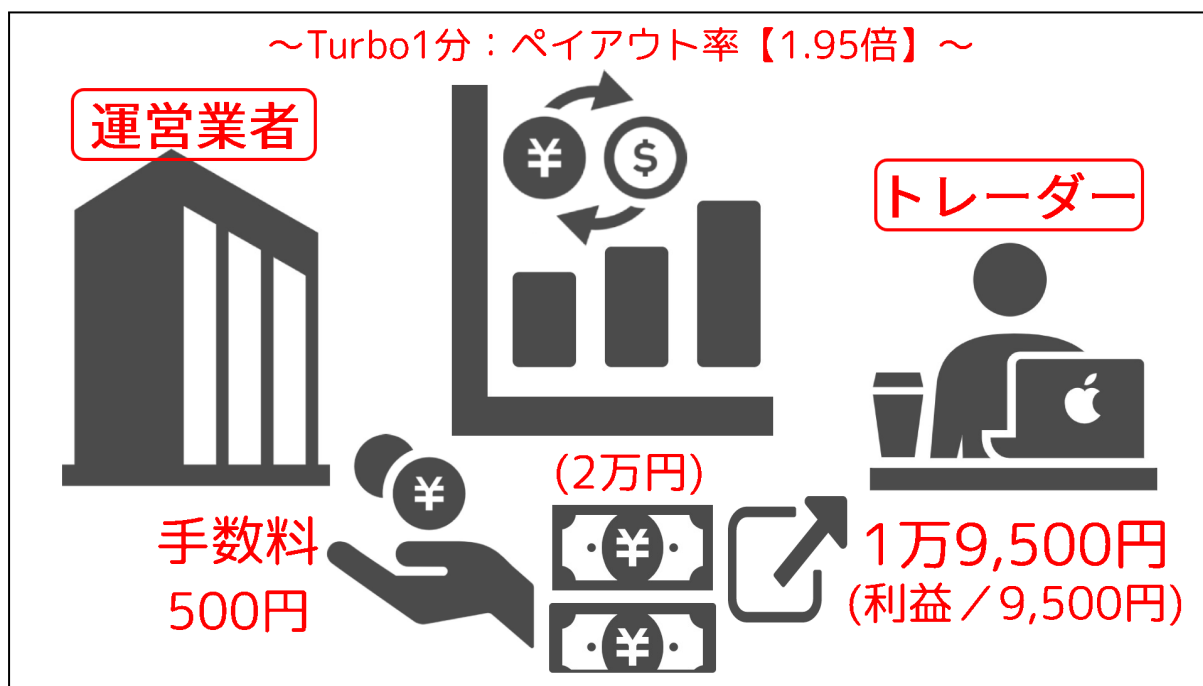

つまり、**トレーダーの利益は「9,500円」**となります。

このパイアウト率が、選ぶタイプや時間によって、

下は「1.85倍」ほどから、上は「2倍」以上となります。

単純にパイアウト率の倍率の高さだけで考えると、
2倍以上があるのだったら、
「パイアウト率が高いから、それを選ぼう」という人もいますが、
ここでは、気を付けることが1つあります。

それは「**スプレッド**」です。

ハイロー(HighLow)でのスプレッドとは、
現在トレードされている買値と売値の価格差もしくは範囲をいいます。

こちらに関しては「バイナリーオプションについて」の項目でお伝えしましたので、詳細を知りたい方は再度PDFをご確認してくださいね。

話を戻しますが、スプレッドはハイリスクハイリターンなので、
一概にパイアウト率が高いから利益も高くなるとは限らないのです。

平均的に考慮して理論にも重ねやすく、そしてコンスタントに高利益を出せるのが「Turbo・1分」となると、本CLUBでは判断しています。

本CLUBでは「turbo／1分」だけのトレードを行いますので、スプレッドは関係ありませんので、ここでの詳細は気にしないでください。

それでは、

- ①Turbo
- ②High Low
- ③Turboスプレッド
- ④High Low スプレッド

こちらの違いと特徴を、1つずつ見ていきましょう。

※(2022年11月時点の情報となります。

仕様は変更されることがありますので、ご注意ください)

①Turboの特徴(本CLUBで使用するタイプです)

取引名	Turbo(ターボ)
ペイアウト率	取引時間30秒→1.95倍 取引時間1分→1.95倍 取引時間3分→1.90倍 取引時間5分→1.85倍
取引時間	30秒、1分、3分、5分
取引金額	1,000～200,000円
エントリー開始時間	指定なし
スプレッド	なし
通貨ペア	【全7種類】 AUD/JPY AUD/USD EUR/JPY EUR/USD GBP/JPY NZD/JPY USD/JPY

「Turbo」の大きな特徴としては、トレード時間が、圧倒的に短時間で取引ができることです。

また、

ペイアウト率は「最低1.85倍」で「最大1.95倍」になります。

「30秒」の場合 : 「1.95倍」

☆「1分」の場合 : 「**1.95倍**」

「3分」の場合 : 「1.90倍」

「5分」の場合 : 「1.85倍」

つまり、
トレード時間が短ければ短いほど、ペイアウト率がいいです。

本CLUBでは、
Turbo・1分でトレードをするため、
ペイアウト率は必ず**1.95**倍になります。

30秒ではなく「1分」を選んでいるのは、数値理論的に高確率で捉えることが
可能で、またエントリーをするにも最適な時間であるからです。

通貨ペアは「7種類」トレードすることができますが、
High LowやHigh Lowスプレッドのように、
仮想通貨、商品指数、株価指数のトレードはできません。

2 High Lowの特徴

取引名	HighLow(ハイロー)
ペイアウト率	取引時間15分→1.85倍 取引時間1時間→1.90倍 取引時間1日(23時間)→1.95倍
取引時間	15分、1時間、1日(23時間)
取引金額	1,000～200,000円
エントリー開始時間	時間規定あり
スプレッド	なし
通貨ペア	【全17種類】 AUD/JPY AUD/ NZD AUD/USD CAD/JPY CHF/JPY EUR/AUD EUR/GBP EUR/JPY EUR/USD GBP/AUD GBP/JPY GBP/USD NZD/JPY NZD/USD USD/CAD USD/CHF USD/JPY

「HighLow」の大きな特徴は、トレードが短期ではないことです。
トレード時間は「15分」「1時間」「1日(23時間)」の3つになります。

またペイアウト率は、

「15分」の場合は： 「1.85倍」

「1時間」の場合は： 「1.90倍」、

「1日(23時間)」の場合は： 「1.95倍」となります。

3 Turbo スプレッドの特徴

取引名	Turboスプレッド
ペイアウト率	取引時間30秒→2.30倍 取引時間1分→2.20倍 取引時間3分→2.05倍 取引時間5分→2.0倍
取引時間	30秒、1分、3分、5分
取引金額	1,000～200,000円
エントリー開始時間	指定なし
スプレッド	+/-0.10～+/-0.40
通貨ペア	【全7種類】 AUD/JPY AUD/USD EUR/JPY EUR/USD GBP/JPY NZD/JPY USD/JPY

「Turboスプレッド」の特徴は、
ペイアウト率がTurboより少し上がっています。

「30秒」の場合： 「2.30倍」、
「1分」の場合： 「2.20倍」になります。

こちらもturboのように、
トレード時間が短ければ短いほどペイアウト率が高くなります。

また、Turboスプレッドにはその名の通り、
スプレッドがあるので注意が必要です。
ペイアウト率、スプレッド以外は、Turboと同じ仕組みになります。

④High Lowスプレッドの特徴

取引名	HighLowスプレッド
ペイアウト率	2倍
取引時間	15分、1時間、1日(23時間)
取引金額	1,000～200,000円
エントリー開始時間	時間規定あり
スプレッド	通貨ペア: +/-0.10～+/-5.00 仮想通貨: +/-5.00～+/-50.00 商品指数: +/-0.10～+/-10.00 株価指数: +/-1.00～+/-10.00
通貨ペア	【全17種類】 AUD/JPY AUD/ NZD AUD/USD CAD/JPY CHF/JPY EUR/AUD EUR/GBP EUR/JPY EUR/USD GBP/AUD GBP/JPY GBP/USD NZD/JPY NZD/USD USD/CAD USD/CHF USD/JPY

「HighLowスプレッド」は、HighLowと特徴はほぼ変わりません。HighLowと異なる点は、ペイアウト率がどのトレード時間でも「2倍」になっており、高めに設定してます。

しかし、ペイアウト率が高い分、スプレッドがあります。

先ほども記載しましたが、
ハイロー(HighLow)のスプレッドとは、
現在トレードされている買値と売値の価格差もしくは範囲のことです。

その点に注意しなければならないので、本CLUBでのトレードでは
していません。

以上が、4つのトレード・タイプ

「Turbo」「HighLow」「Turboスプレッド」「HighLowスプレッド」

のそれぞれの特徴となります。

では「デモトレード」の操作方法に戻りましょう。

3: 通貨ペアは「USD/JPY」、時間は「1分」を選択

デモ画面に入ったところで、多分、「Turbo」が選択されています。次に、通貨ペアとトレード時間を選択します。

おそらく現状の画面で、通貨ペア「USD/JPY」、時間は「30秒」になっているでしょう。

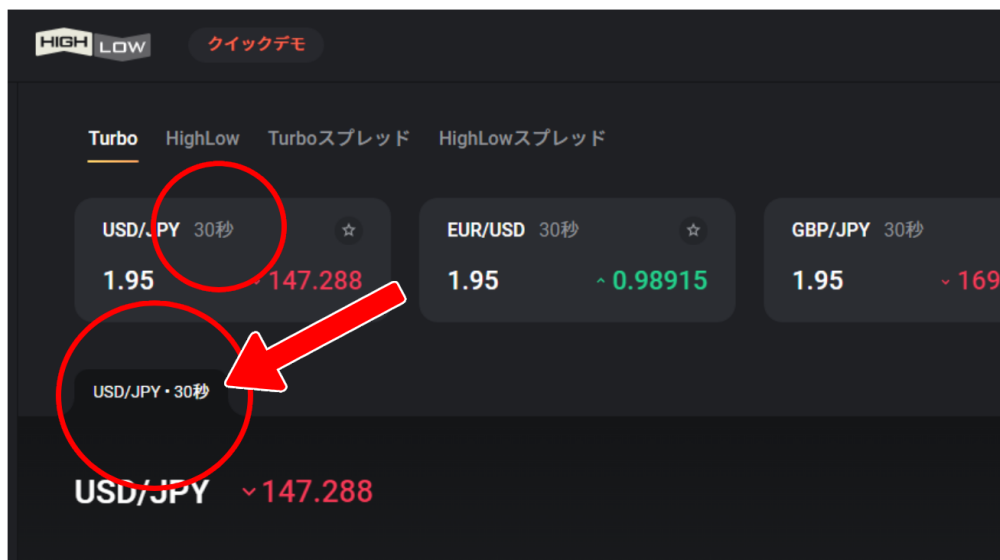

このままの状態、新しい時間の窓を開きます。通貨ペア「USD/JPY」は選ばれていますのでこのままです。時間を変更します。

「全ての取引時間」の部分をクリックしてください。

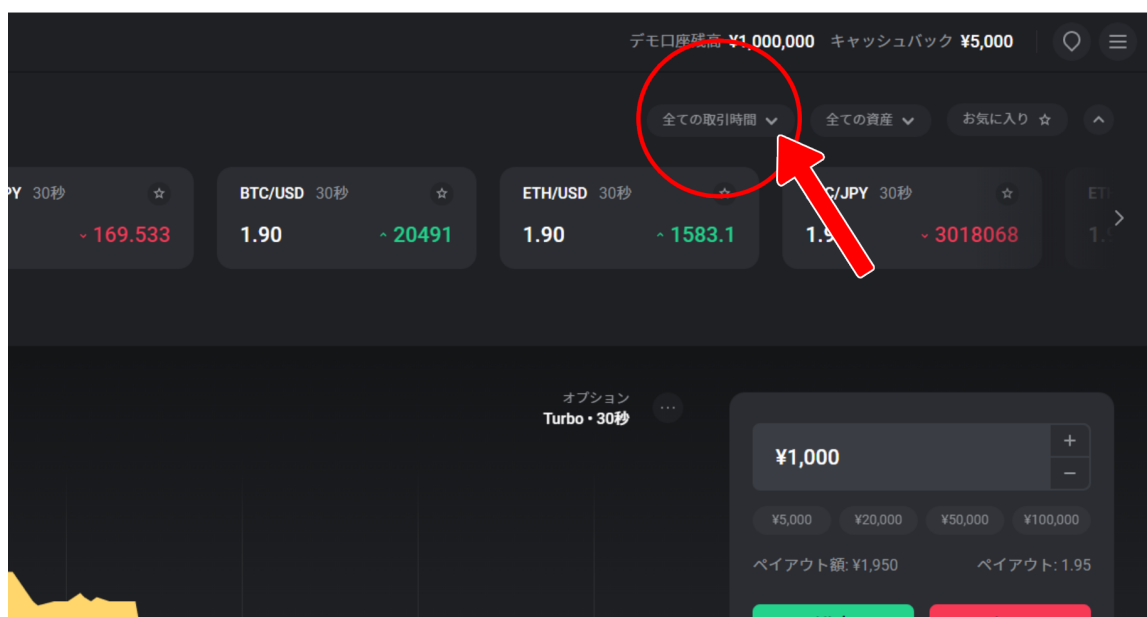

下記の用に、小さい窓が下に出てきますので、この中から「1分」の部分をクリックしてください。

※注意: 他の時間ではコンプリートサイン・ツールとマッチしません。

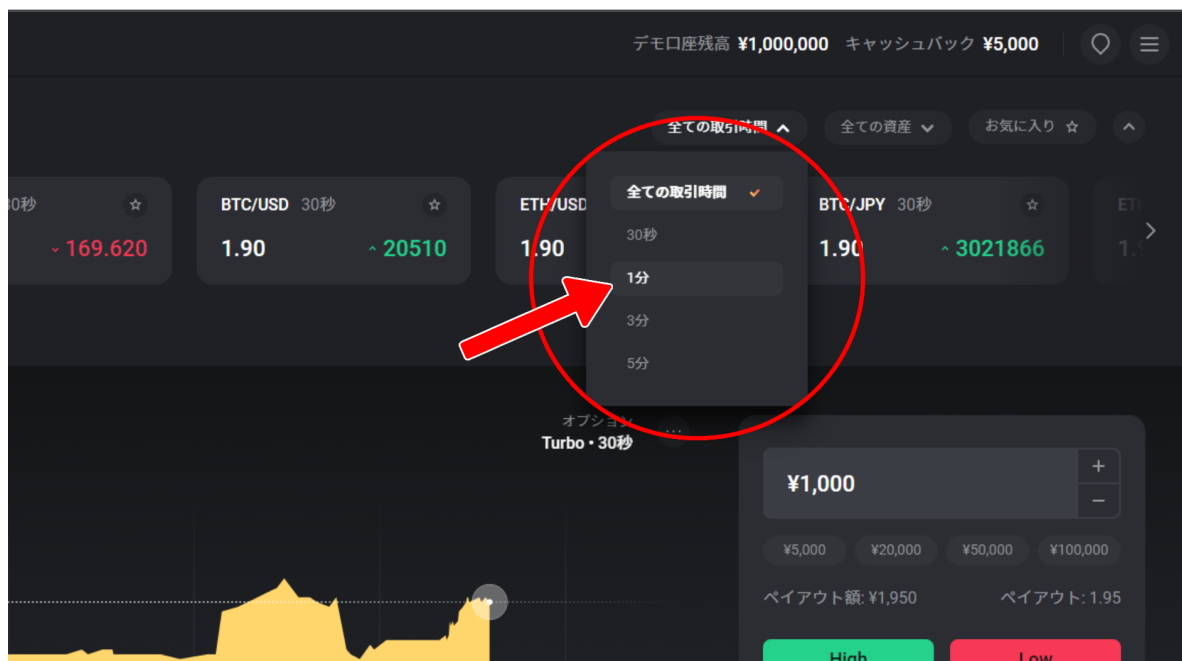

下記の画面のように、赤枠で囲われた通貨ペアを示している部分が、「1分」の画像に変わります。

一番左側にある「USD/JPY」の部分を確認してください。

一番左端に、
通貨ペア「USD/JPY」、時間「1分」が表示されているはずです。
ここをクリックしてください。

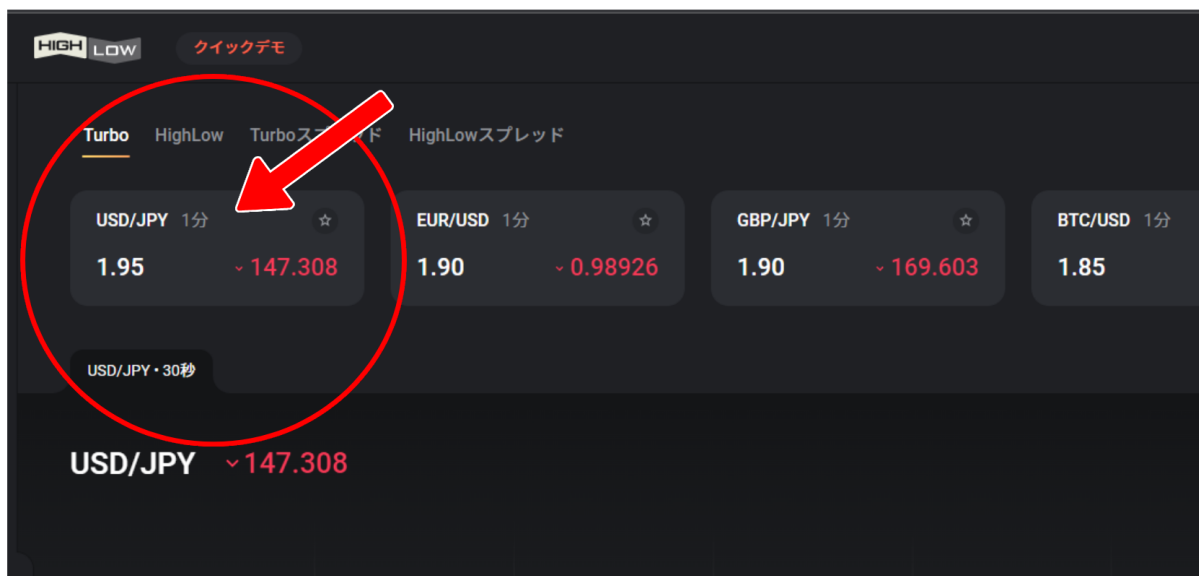

すると、下記の部分に、窓が新しく立ち上がります。

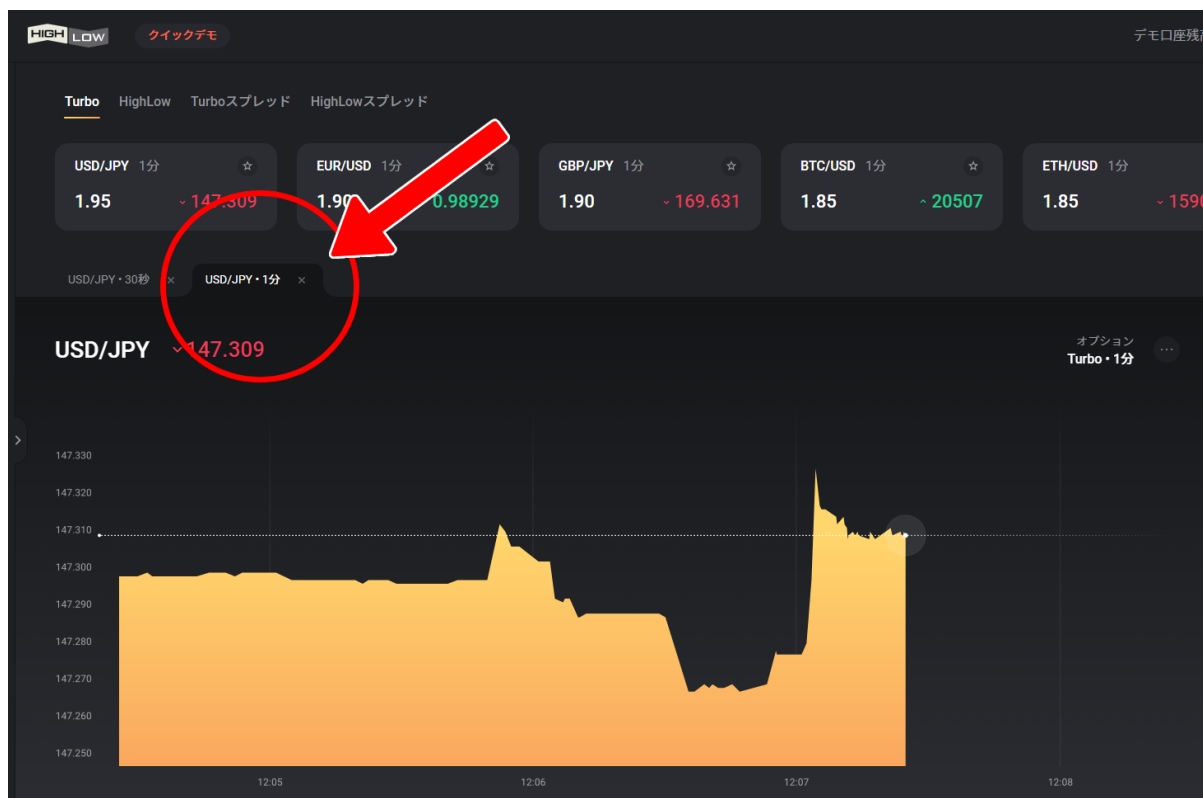

「USD/JPY」と「1分」の新しい窓です。

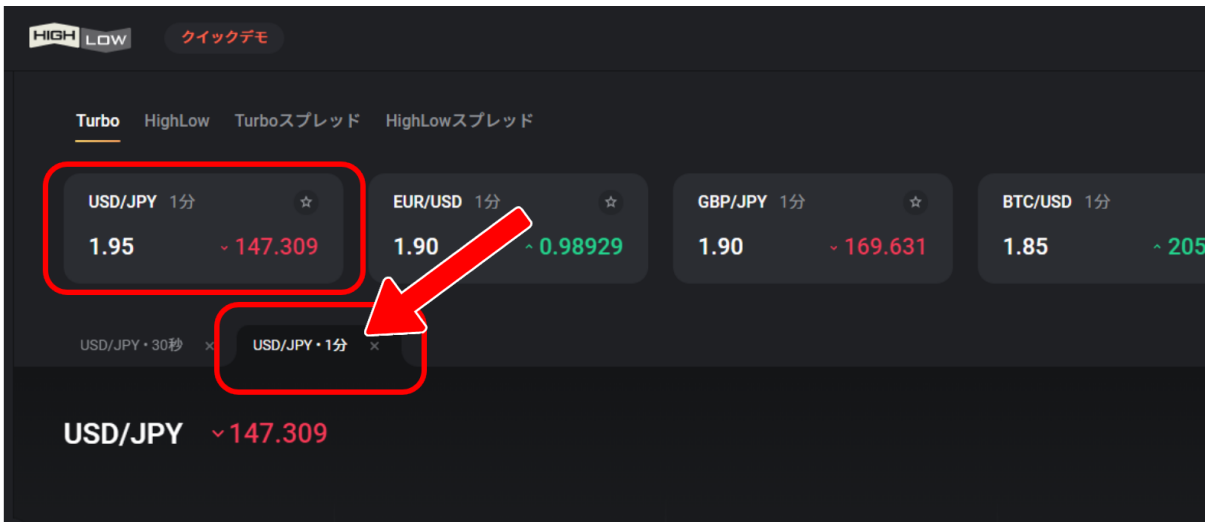

1分の窓だけ使用しますので、左隣りにある、「30秒」は不要です。

小さな「✕」をクリックすると、「30秒」の窓は消えます。

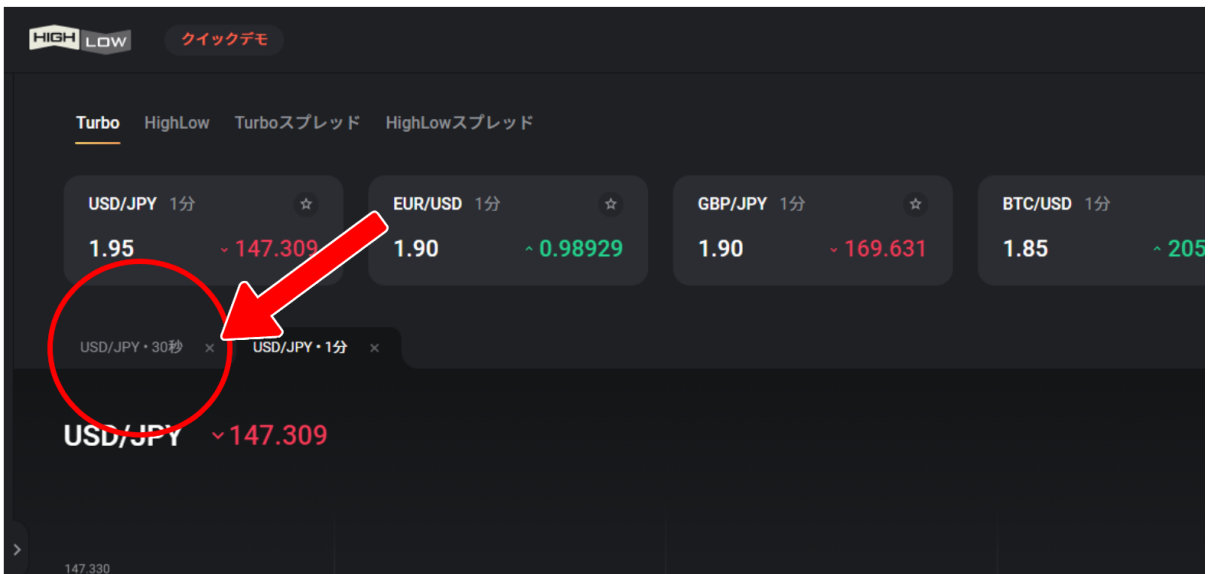

本CLUBでは基本「USD/JPY(ドル円)」しか使いません。
他の通貨ペアが並んでいますが、無視していただいて結構です。

4:「Turbo」「USD/JPY」「1分」確認

本**CLUB**でするトレードは「Turbo」「USD/JPY」「1分」です。
下記の設定になっていることを確認してください。

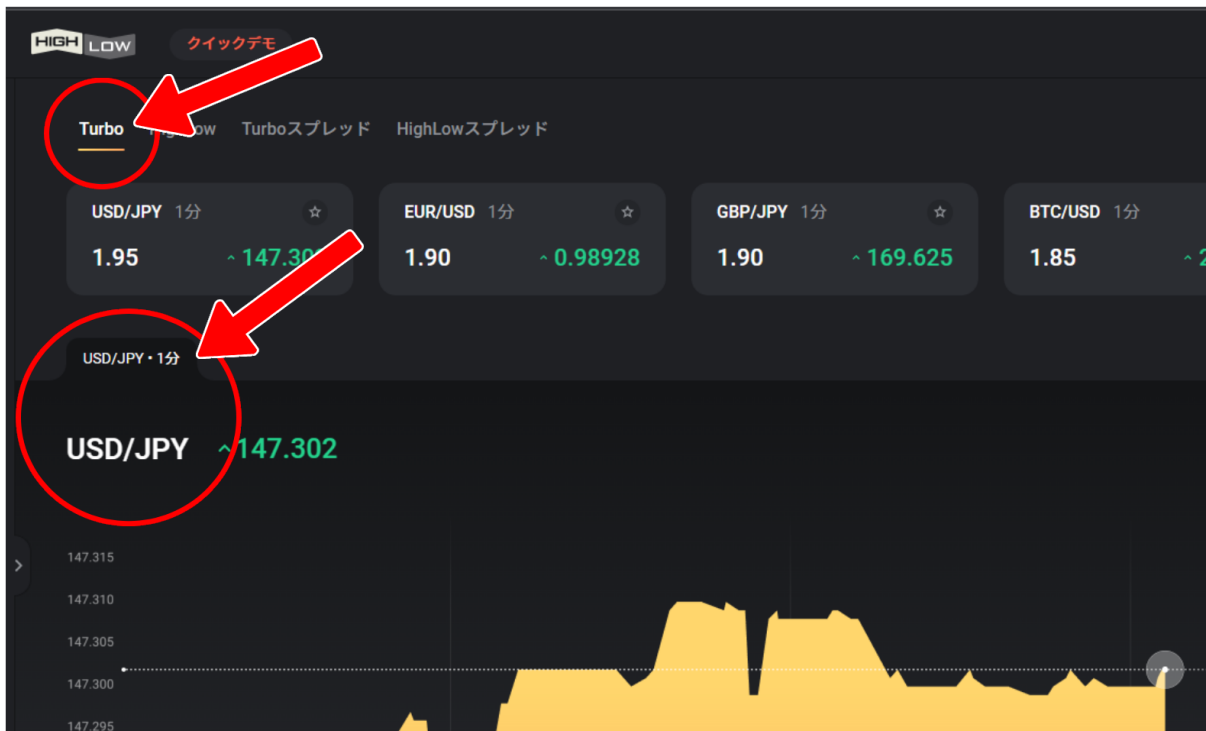

これで準備が整いました。

では、実際にデモトレードをしてみましょう。

◆【実践編】ハイロー(HighLow)エントリー方法

いよいよ本題のハイロー(HighLow)のエントリー方法になります。
赤色の丸印で囲ったところを注目してください。

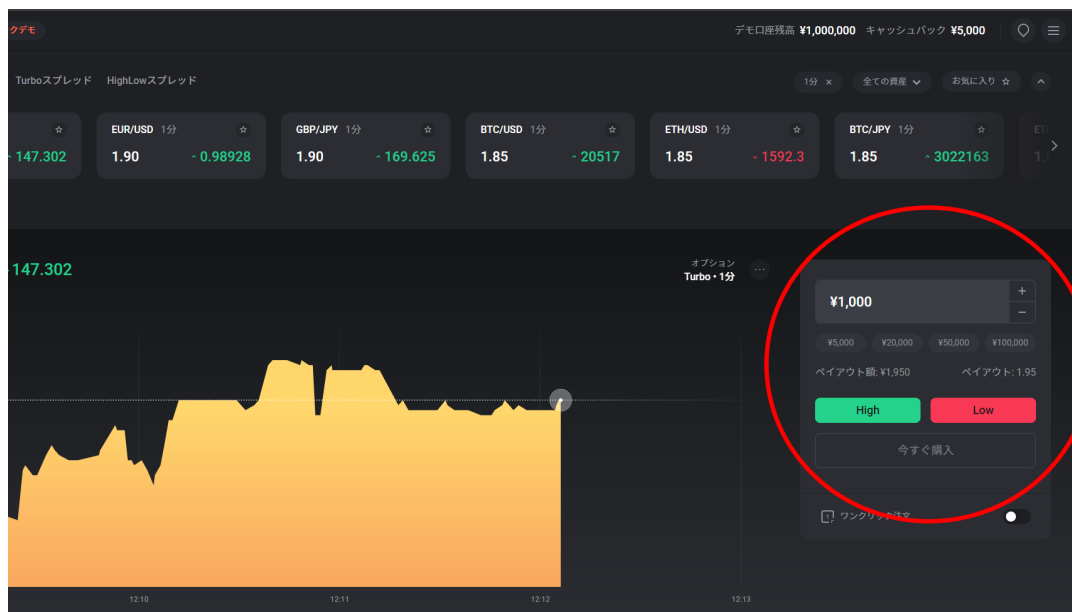

トレードは主にここで行います。

まず、ベットしたい「金額」を入力してください。
今回は例として「1,000円」をベットしてみます。

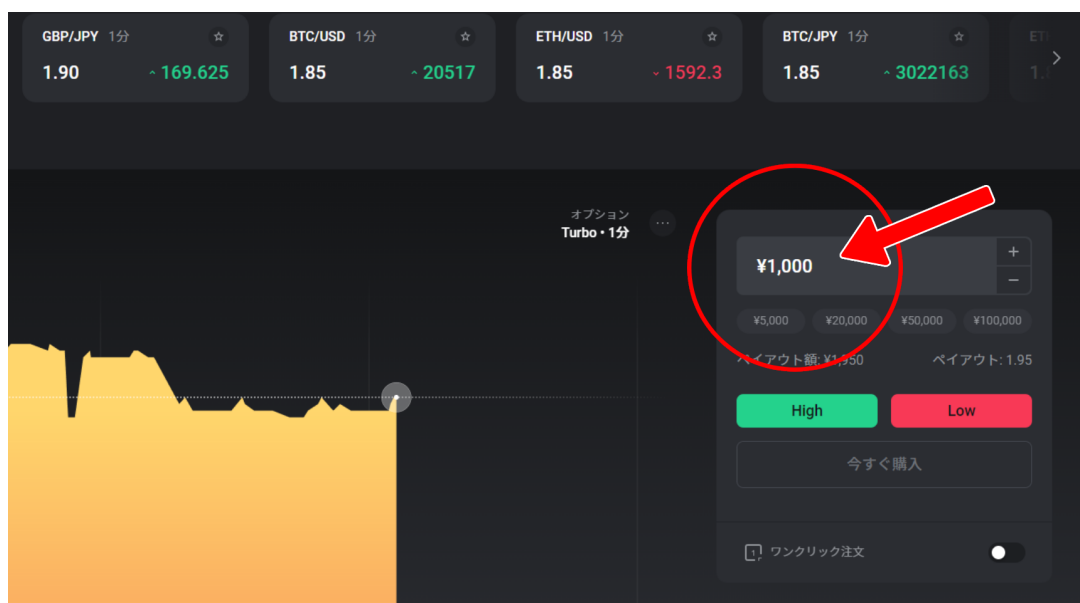

(キャッシュバックから1,000円引かれ、4,000円になります)

次は画面右下、《ワンクリック注文》 をクリックしてください。

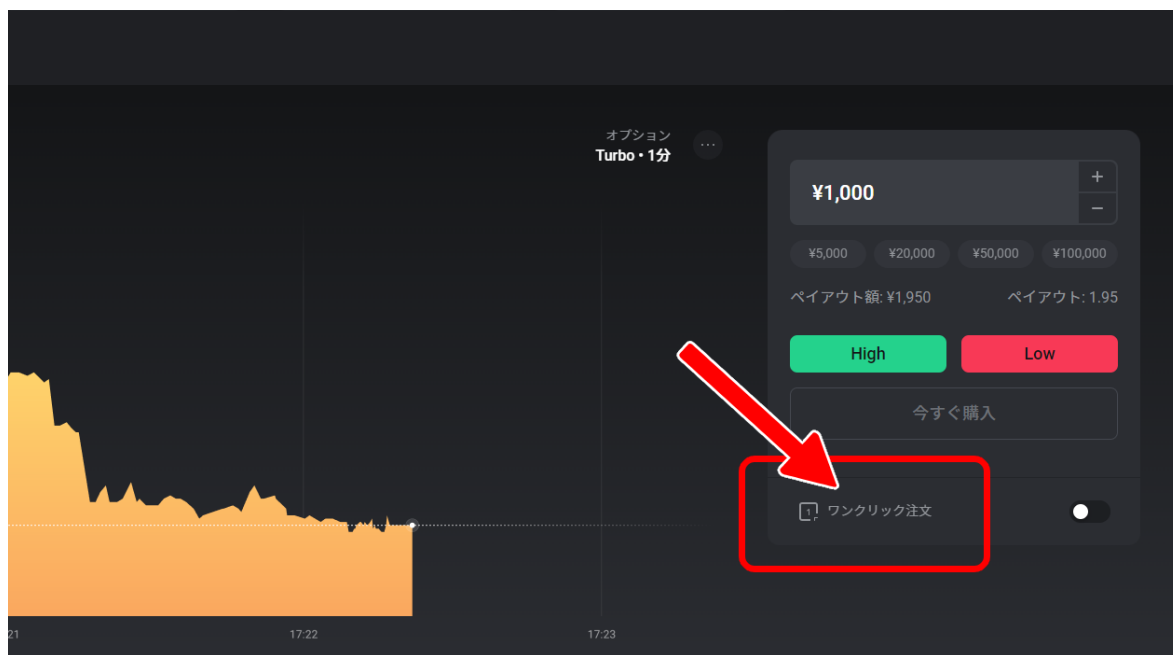

「ワンクリックで注文が有効です」と表示されます。

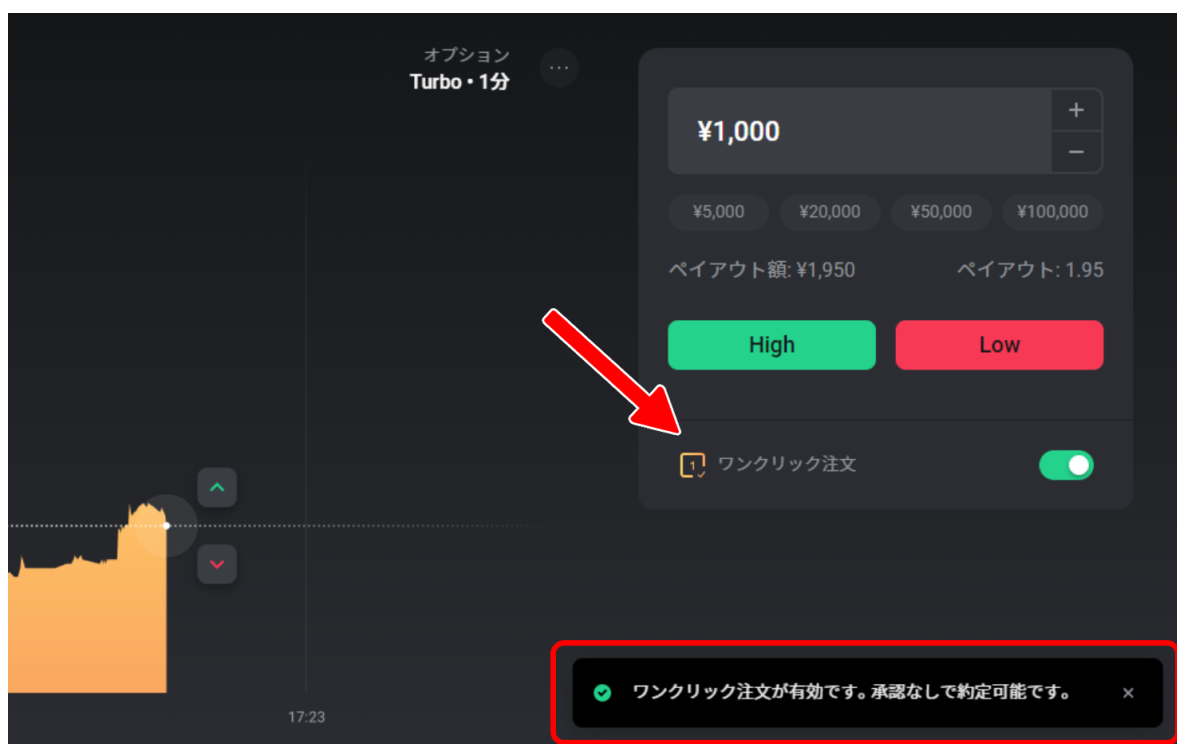

これで、文字通り、ワンクリックにてエントリーができます。

後は、「High」か「Low」を選ぶだけです。

Highで購入した場合、
買った価格から、△「**上方向**」に進まなければ勝ちになりません。

反対にLowであれば、
買った価格から、▽「**下方向**」に進まないで勝ちになりません。

▷ Highで購入する場合を見てみましょう。

自分でエントリーしたいタイミングがきたら、
【緑色の「**HIGH**」をクリックします】

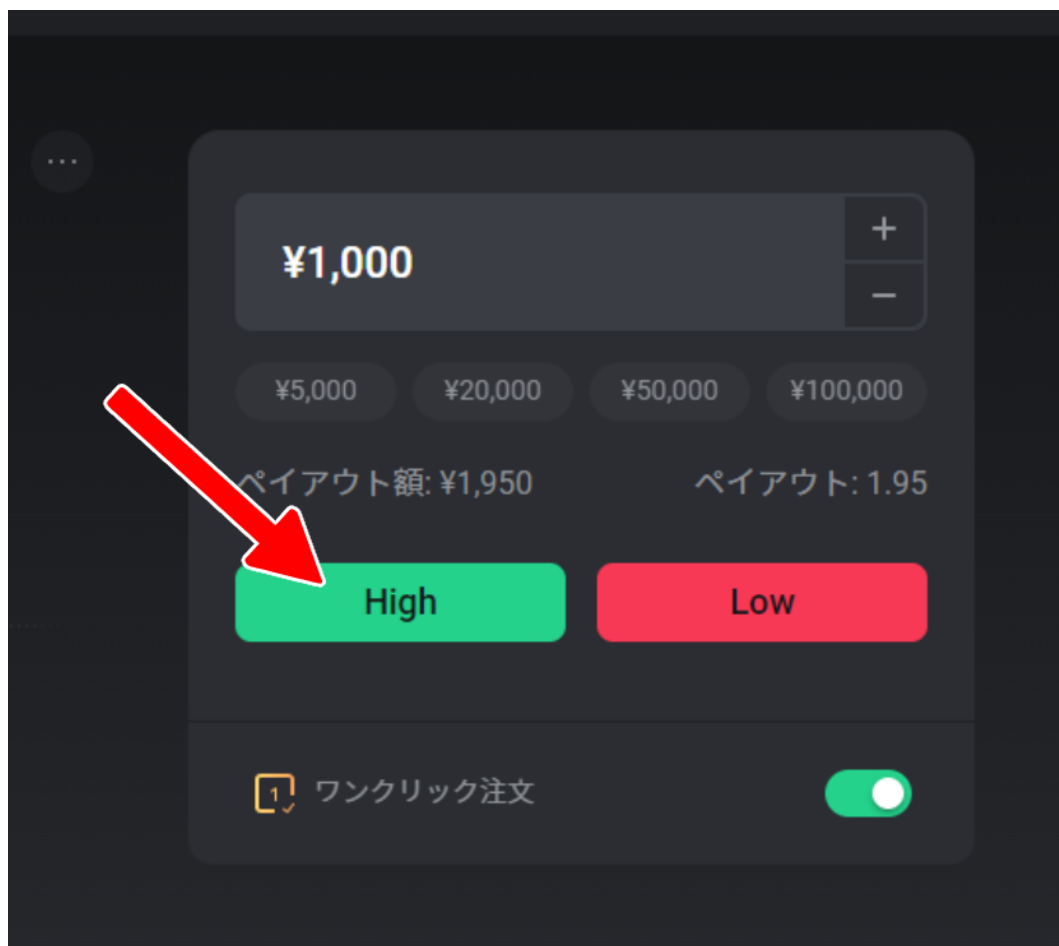

クリックしたあとに「灰色の上矢印」が出現し、
赤い矢印で示した部分が「灰色」なら、
購入したレートからプラスになっていない、負けている状態です。

(Lowで購入した場合は「灰色の下矢印」になります)

つまり、灰色のまま1分を過ぎると「負け」になります。

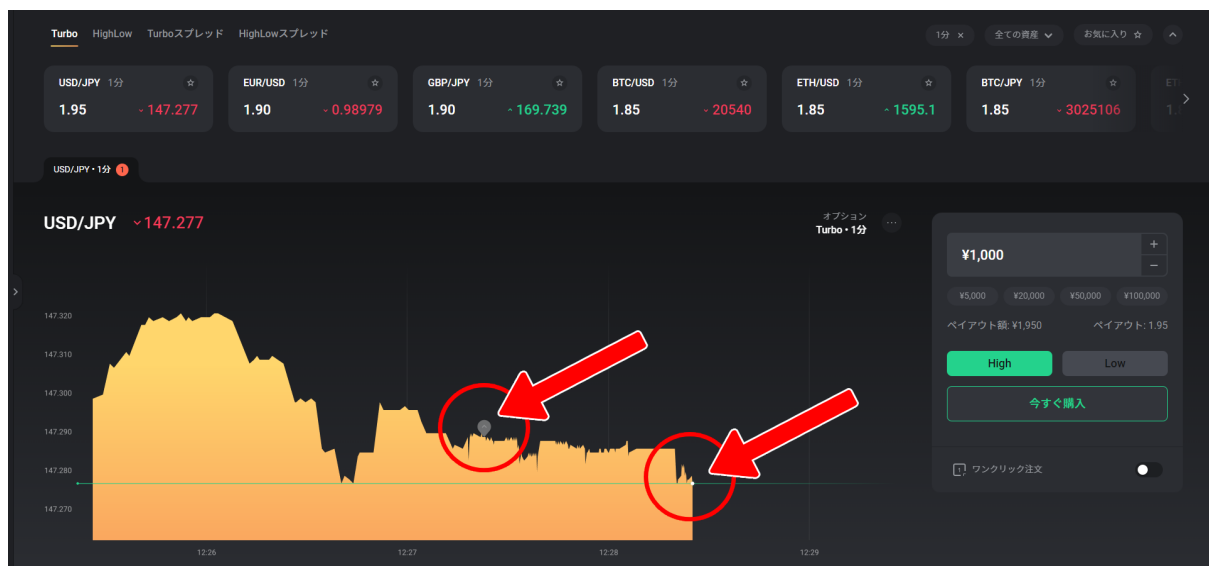

負けが確定しました。ベットした金額「1,000円」がなくなります。
(キャッシュバックが4,000円の状態です)

クリックした後に、矢印の色が「緑色」で、
赤い矢印で示している部分が「緑色」になっていたら、
これはつまり、今「勝っている」状態になります。

(「Low」の場合は、矢印の色は「赤色」に変わります)
このまま終了時間までに「緑色の状態」であれば勝ちが確定します。

購入した箇所が、勝ちの点滅マークを示します。

勝ちが確定しました。

勝ったので、右上のデモ口座残高を確認しましょう。

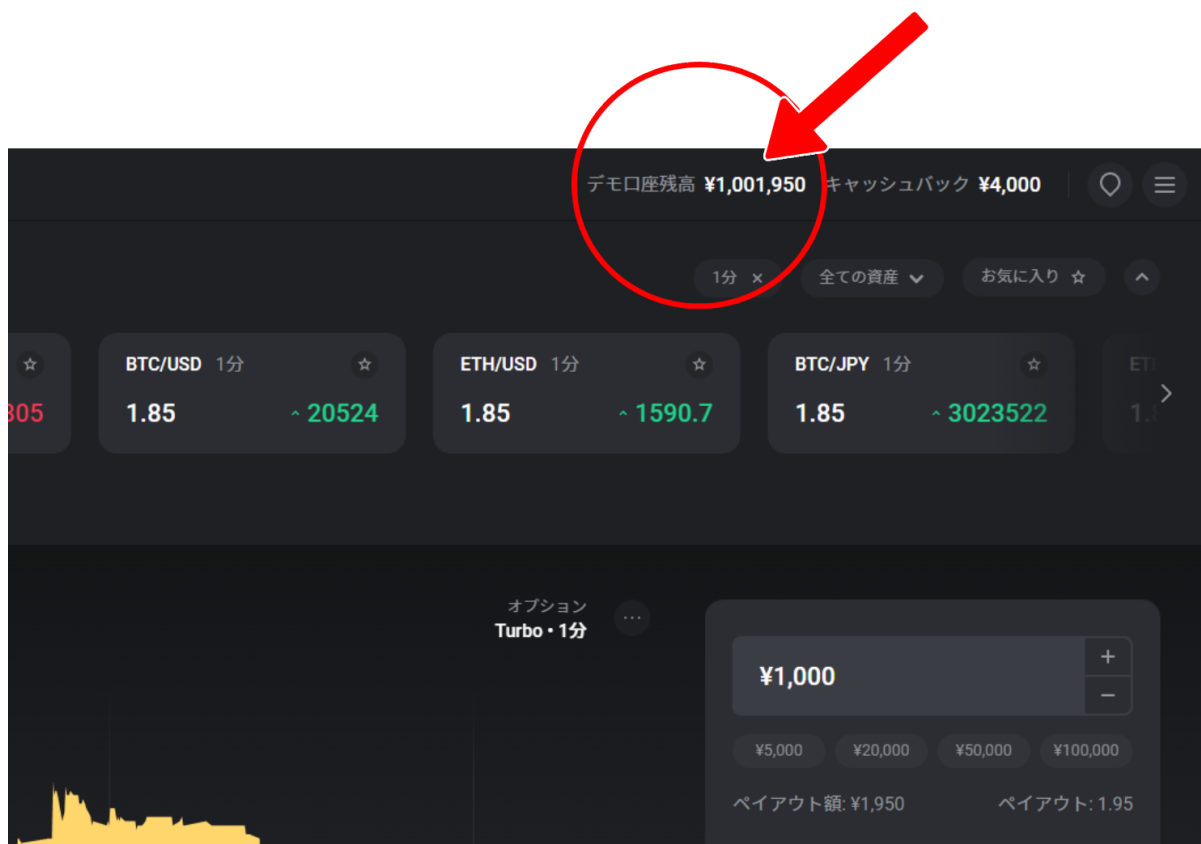

「Turbo・1分」はペイアウト率は「1.95倍」です。
つまり、
ベット金額「1,000円」×「1.95倍」=「**1,950円**」

この金額が口座に振り込まれていますね。

デモ口座残高:「**1,001,950**」
キャッシュバック:「**4,000**」
今回は「**950円**」の利益ということです。

これで「1トレード」終了です。

▷ 反対の Low で購入する場合も見てみましょう。
赤色の「LOW」をクリックして、エントリー。

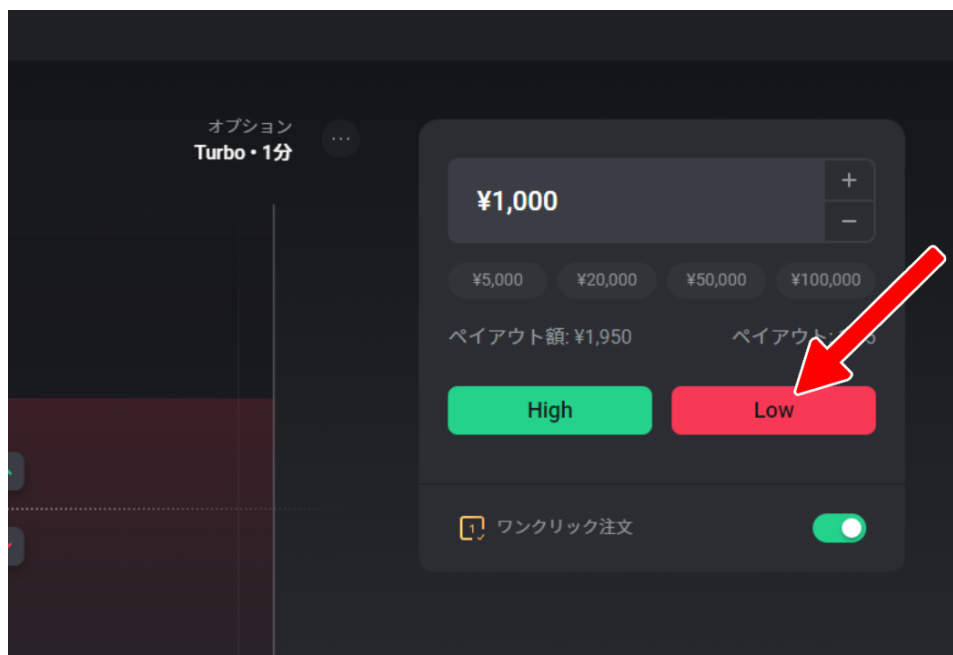

Low で購入した場合は、買った価格から、
▽「下方向」に進まないと勝ちになりません。

クリックしたあと、High と同じで、灰色の矢印なら負け状態です。
「Low」の場合は「灰色の下矢印」になります。

勝っていると、矢印とトレード1分間部分は「赤色」で表示されます。

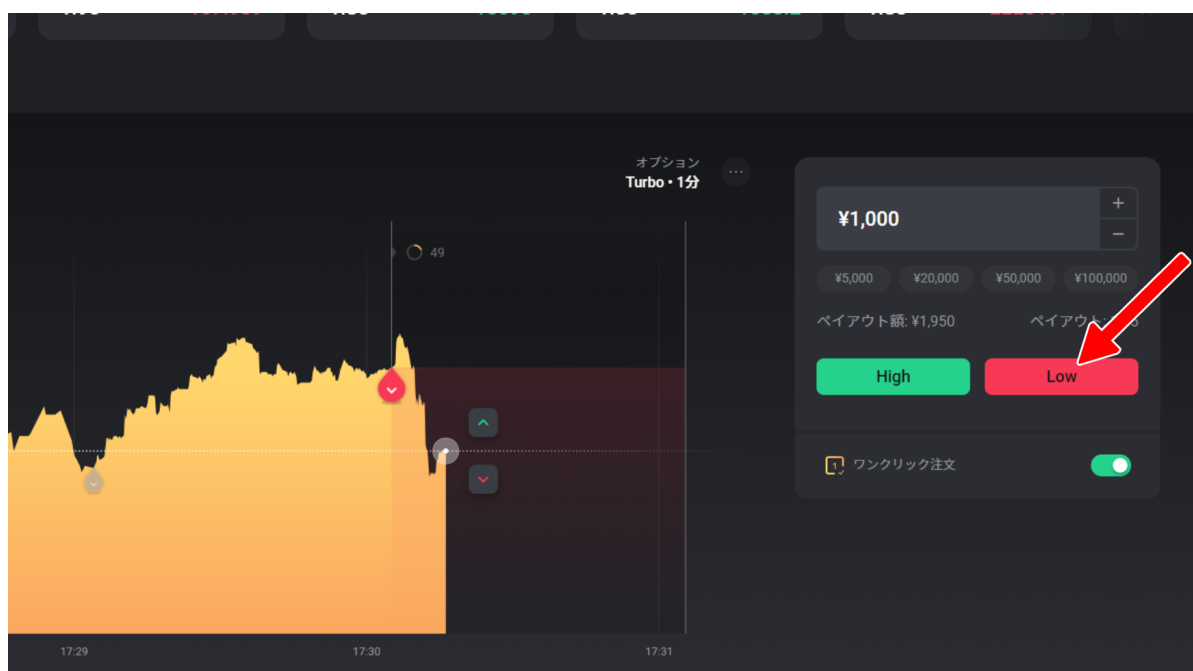

このまま終了時間までに「赤色の状態」であれば勝ちが確定します。

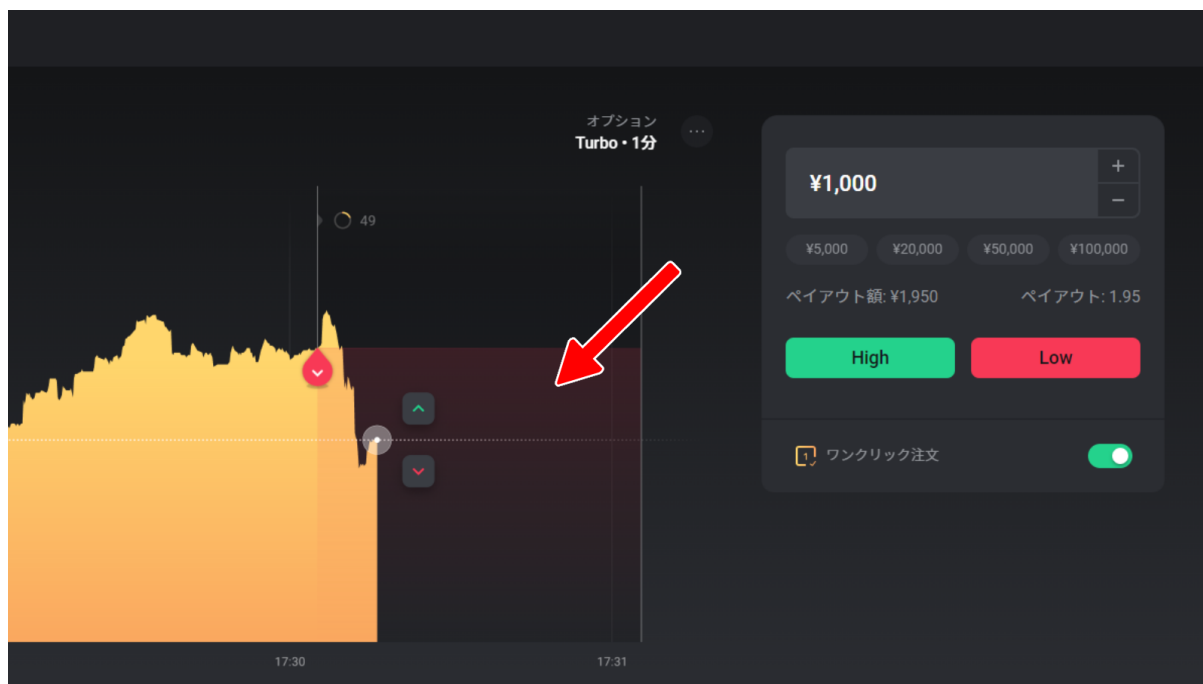

矢印が「赤色」のままですので、勝ちが確定になりました。

(もし矢印の色が「灰色」のままの場合は負け確定です)

後は「High」のときと同じ流れになります。

◆取引履歴(見える化)

本番でするトレードでは、全ての取引履歴が残り、それを後から確認することができます。若干の違いはありますが、デモトレードでも取引履歴は残ります。ただし、直近「72時間」の取引履歴となります。

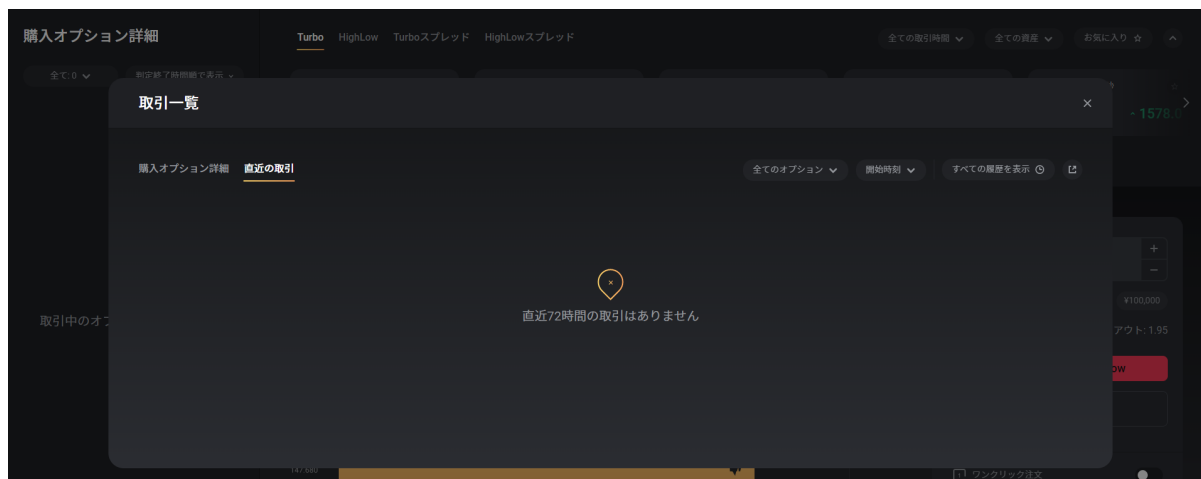

資産運用管理と、自身のトレードの見える化という観点からも可能な限り、取引履歴は残すことをオススメします。
(この辺りの詳細は別項目でしますので、ご安心ください)

デモトレードの場合の取引履歴は—
まず、画面の左端にある、小さな矢印のような部分をクリックします。

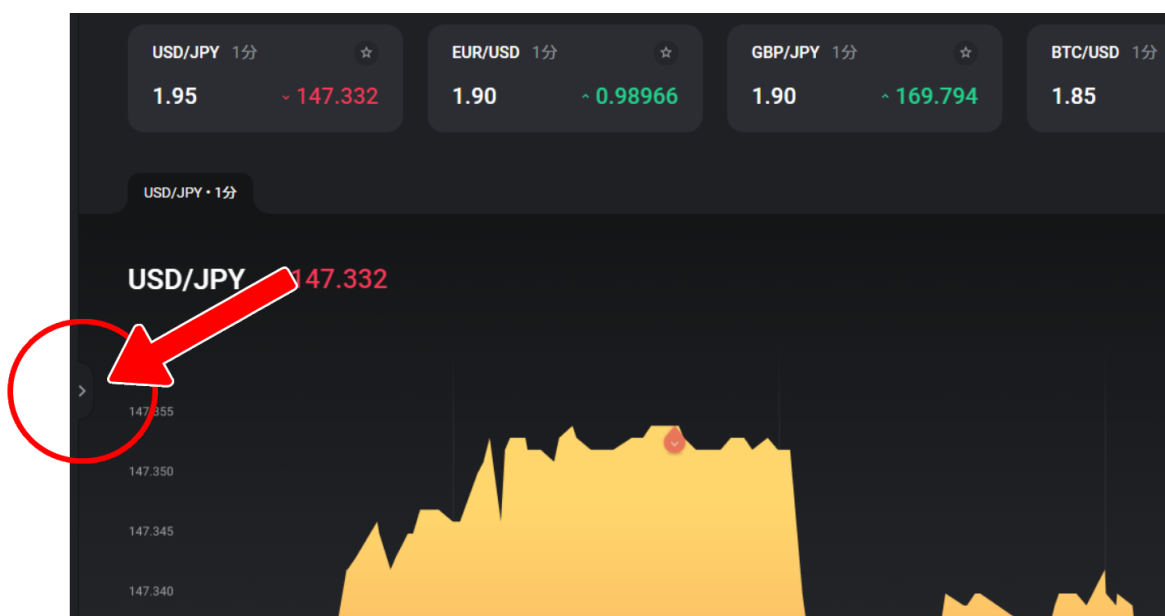

「購入オプション詳細」の窓がスライドで出てきます。

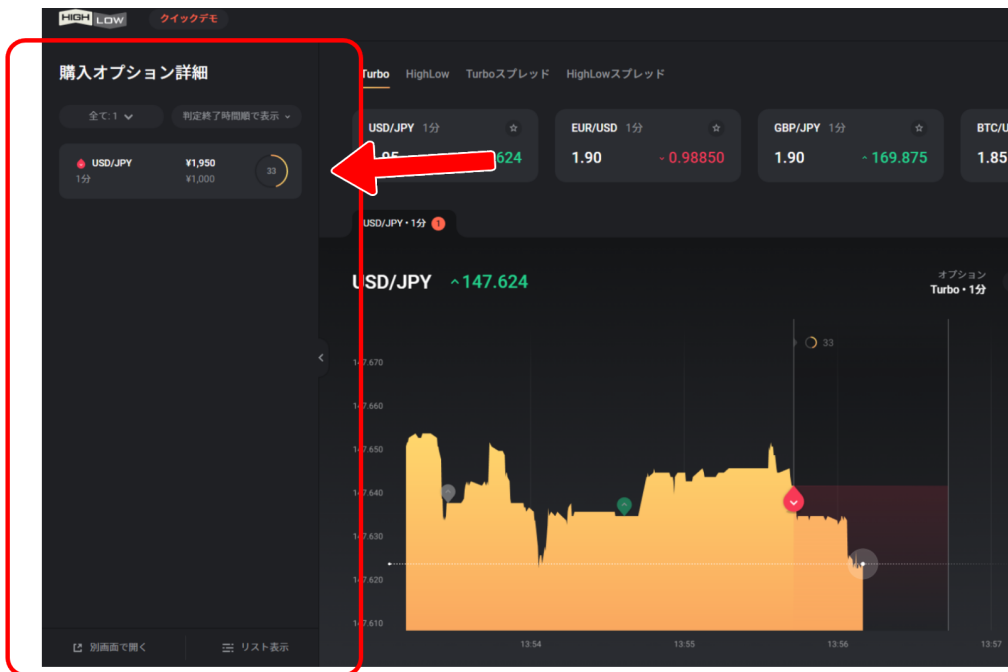

トレード中なら、時間経過などの詳細な情報が出てきます。
 トレードをしていないときは、「取引中のオプションはありません」という表示が出ます。

取引履歴を表示するには、画面下の「リスト表示」をクリックします。

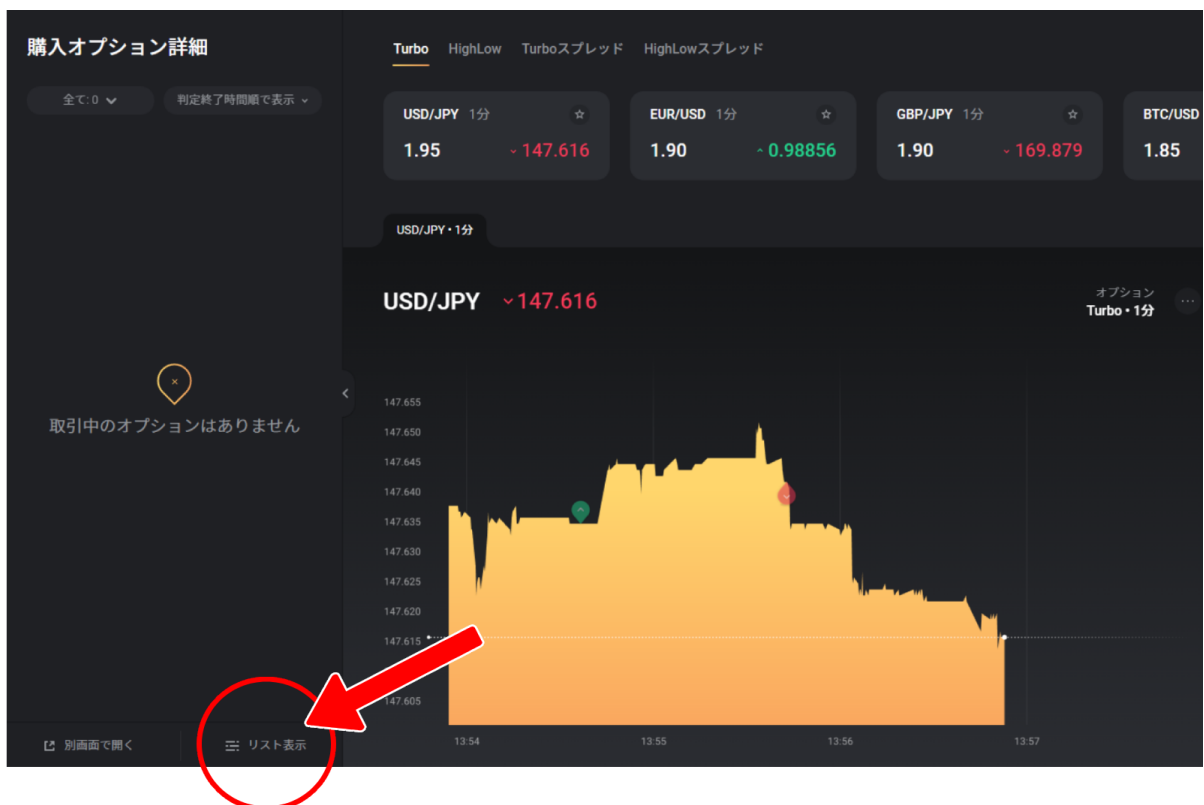

下記の画面になりますので

「直近の取引」をクリックします。

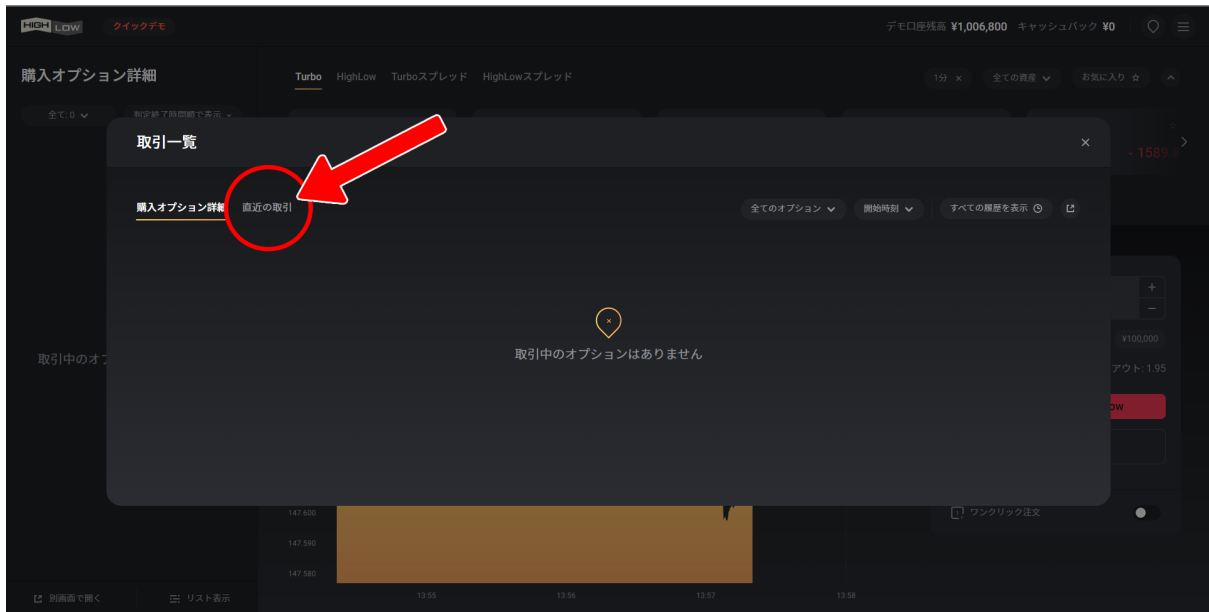

取引履歴が表示されます。

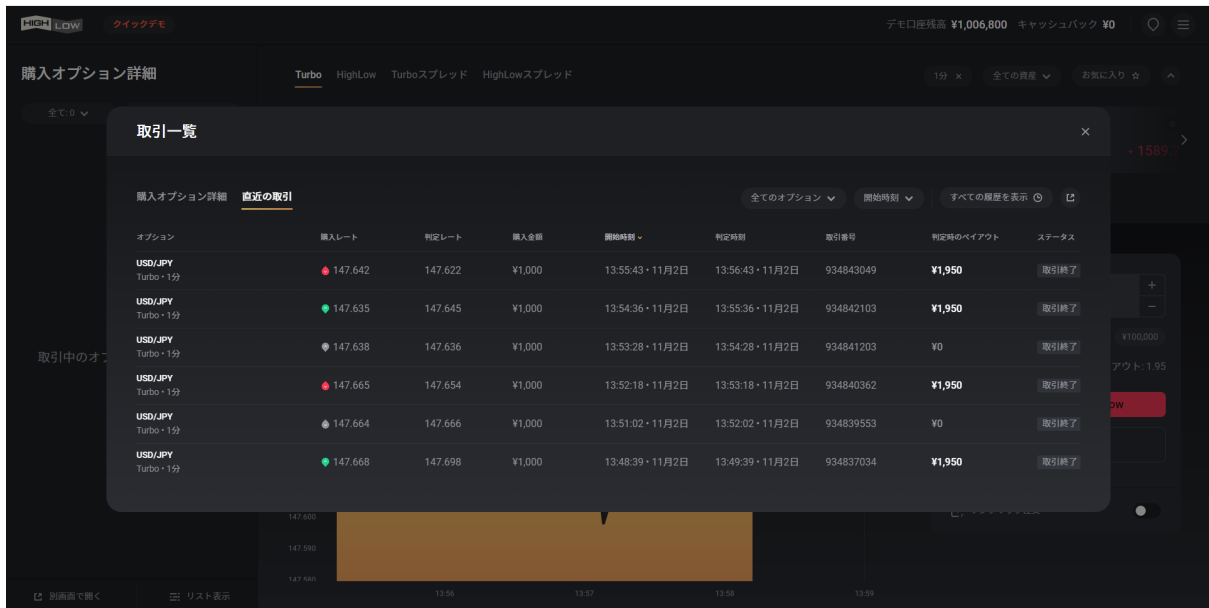

デモトレードはこの直近の履歴が「72時間」残されます。
スクリーンショットでコピーして、ワード、エクセルなどにデータで
記録を残してもよいですし、ノートに記載して残しても大丈夫です。

ただ、あくまでデモトレードの履歴なので、本番の取引履歴ほど、
全て残す必要はありません。

- ・「日付」
- ・「取引時間」
- ・「ベット金額」
- ・「判定時ペイアウト」
- ・「最終口座残高」

この5つぐらいで大丈夫です。

本番のトレードは取引履歴が全て残ります。

トレードを本CLUBのセオリー通りに自分が行っているかどうか、後で確認することは、トレードを見つめ直すのにとっても良いことなので、取引履歴はなるべく残しましょう。

トレード履歴には「9つの項目」がありますが、何のことを指しているかわかりにくい部分がありますので、一つずつ解説します。

- | | |
|---------|--|
| 「タイプ」 | → トレードのタイプのことで、turboの場合車のメーターのようなマークになります。 |
| 「取引原資産」 | → 選択した通貨ペアが表示されます。 |
| 「取引内容」 | → 購入したときのレートが表示されます。 |
| 「取引時間」 | → 購入したときの時間が表示されます。 |
| 「判定レート」 | → 取引終了時のレートが表示されます。 |
| 「購入」 | → ベットした金額が表示されます。 |

◆まとめ／デモトレードの方法

デモトレードの方法について、まとめてみましょう。

設定:【Turbo】【USD/JPY】【1分】

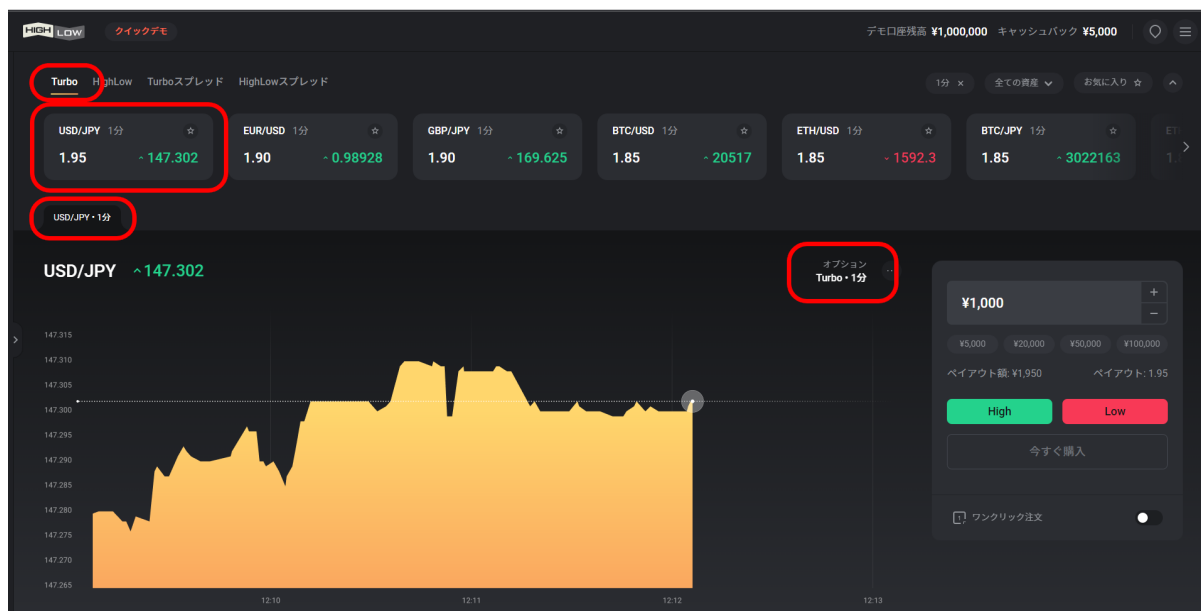

エントリー:【金額入力】(ワンクリック注文の後でも大丈夫です)

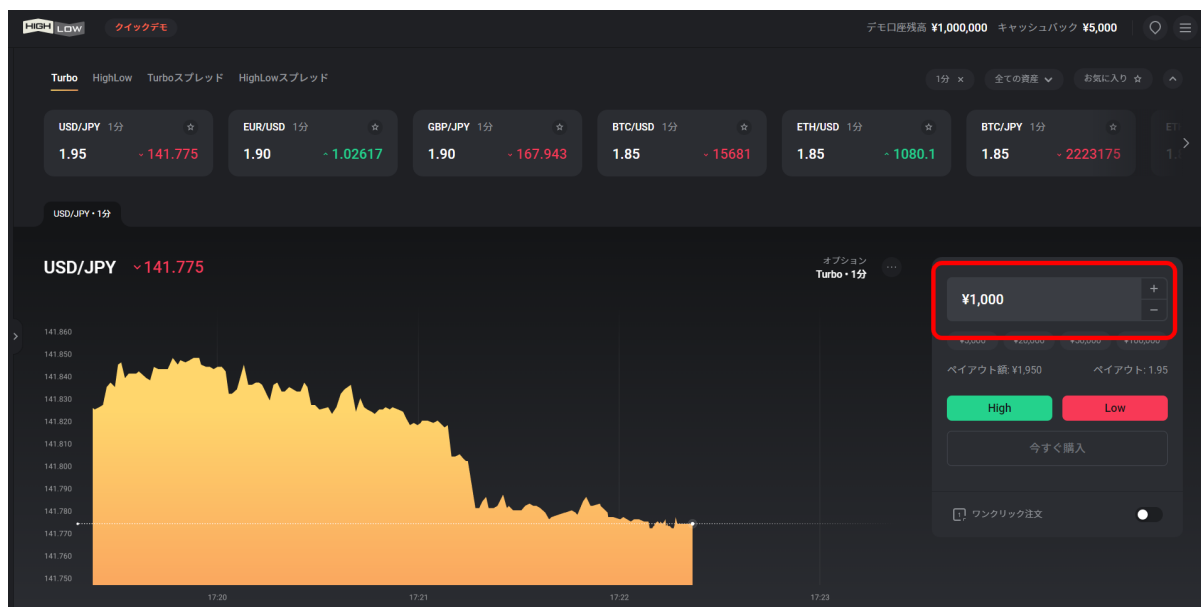

エントリー:【ワンクリック注文】

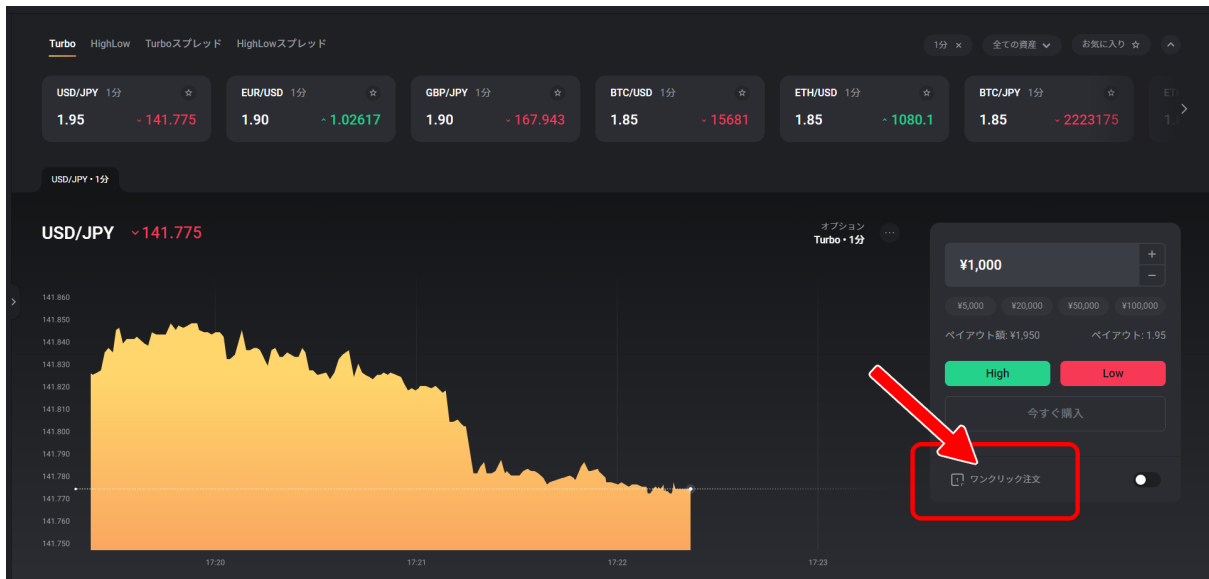

エントリー:【HighかLow選択】

後は「1分」待つだけです。

◆さいごに／ハイロー(HighLow)のチャートでは分析不可能

デモトレードでもおわかりになるように、バイナリーオプションのトレード自体は、とても簡単です。「High」か「Low」をクリックしてしまえばトレード完了です。2択なので、50%の確率で勝つということになります。

そして下記の画面を見てもわかるように、為替相場のグラフは、ハイロー(HighLow)のサイトからだけでも確認は可能です。

ですが、実際にデモトレードにて、このチャート・グラフを確認すればすぐにわかりますが、このチャート・グラフには、市場の動向を分析するための「機能」が一切ありません。

単純に「UP」「DOWN」を繰り返してしているだけで、何らかの市場動向の細かい分析データを表示しているわけではありません。

しかし、為替相場の動向には様々な情報があり、それを目に見える数値化することにより、市場の先の流れを分析することが、はじめて可能になるのです。

つまり、ハイロー(HighLow)に付属されているチャート・グラフだけでは、エントリー・タイミングを導き出すことは不可能なのです。

ノウハウ通りトレードを実現するには、
もっと細かく、そして何よりも緻密に数値化ができる、
「専用のツール」が必須となります。

それが下記に映っている、このツール:「**MT4**」になります。

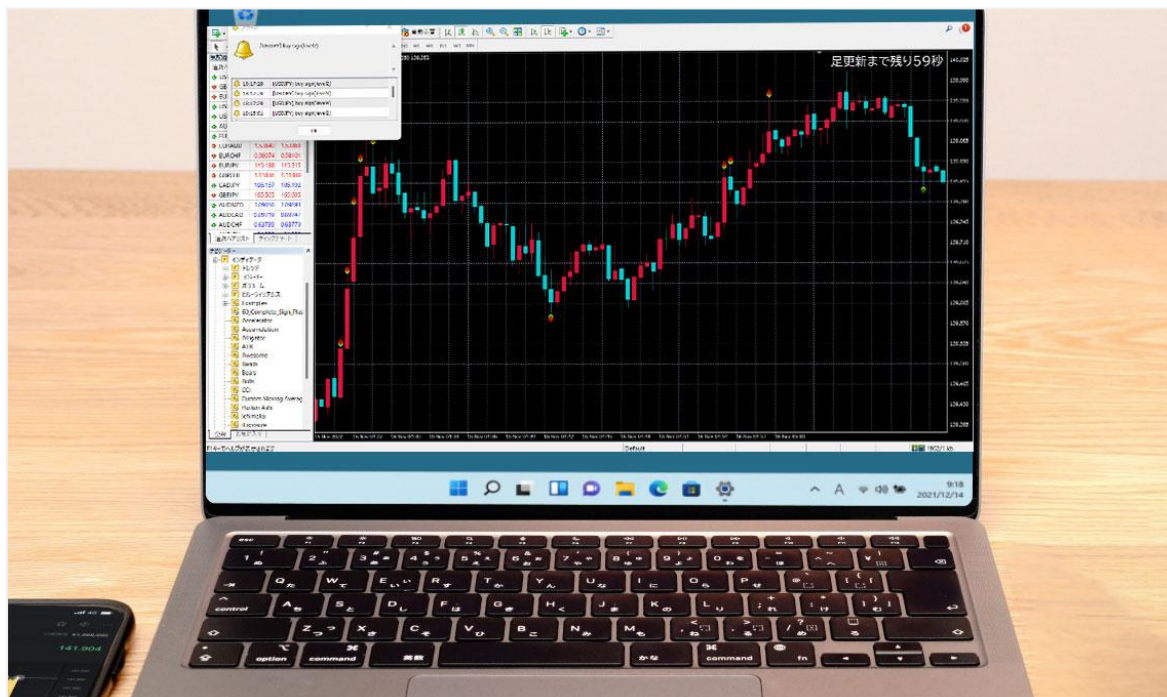

では次の項目では、この「MT4」のダウンロードから各設定、
そして基礎知識に関するのお話をしましょう。

松岡ゆず